

# 4. Teilfortschreibung ROP Rheinhessen-Nahe 2014

Vorranggebiete Windenergienutzung - Dokumentation der Änderung  
der Flächenzuschnitte gegenüber der in der Unterrichtung  
ausgelegten Potenzialstudie

# Veränderung der Flächenkulisse durch eingegangenen Stellungnahmen

## Berücksichtigungspflichtige Eingaben:

- Fachbeitrag Artenschutz des LfU
- Abstand zu Aussiedlerhöfen wird von 300 auf 400 m vergrößert
- Flugplatzrunden von 4 km
- Abstände zur Freileitung
- Seismische Anlagen zur Erdbebenmessung
- Übernahmen aus rechtswirksamen oder planreifen FNPs

<b>Veränderung der Flächenkulisse nach der Abwägung</b>				
Fl. Verkleinert	Fl. Erweitert	Fl. Unverändert	Fl. Streichung	Fl. Neuaufnahme
21	11	17	7	2

Die gesamte Flächenkulisse hat sich von 11.688 ha (Unterrichtung) auf 10.263 ha um 1.425 ha reduziert.

Die Fläche Nr. 1 wird im westlichen Teil geringfügig verkleinert.

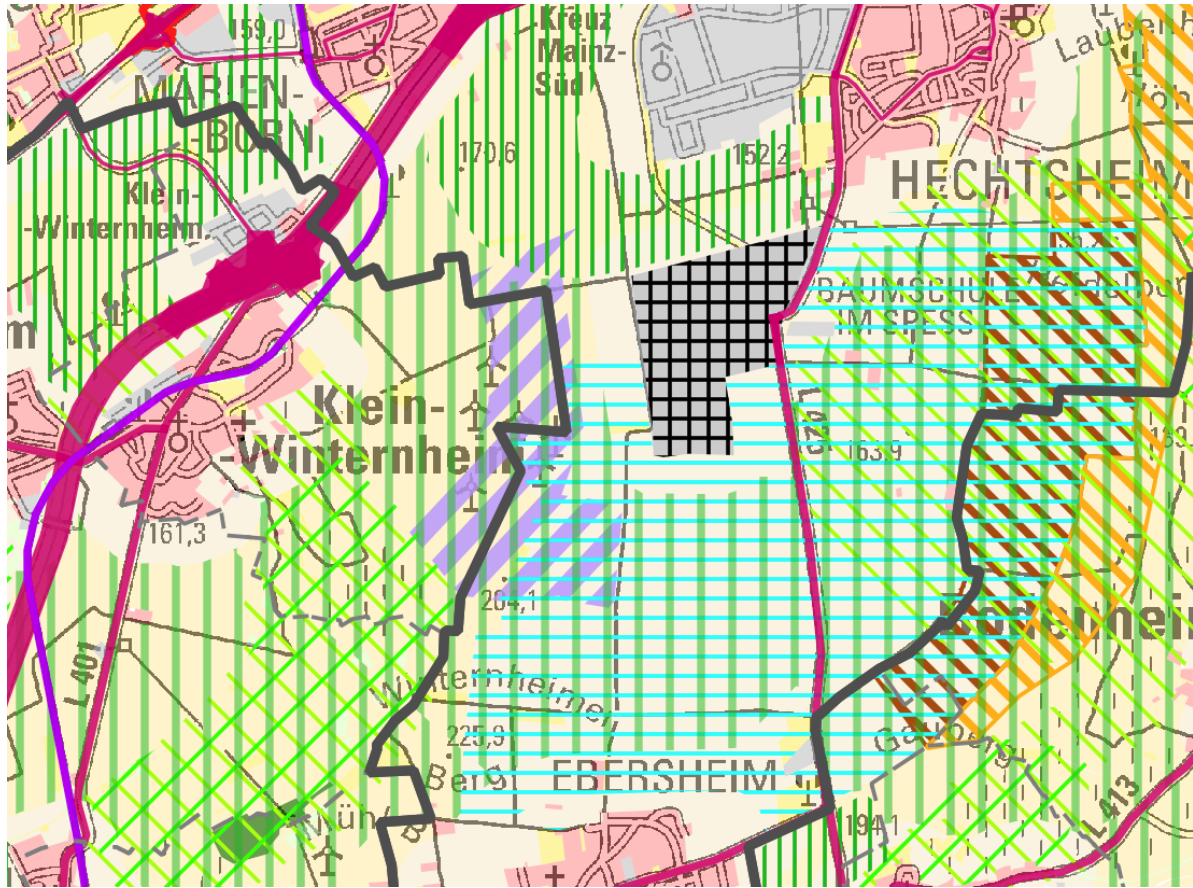

Anpassung an den FNP Nieder-Olm

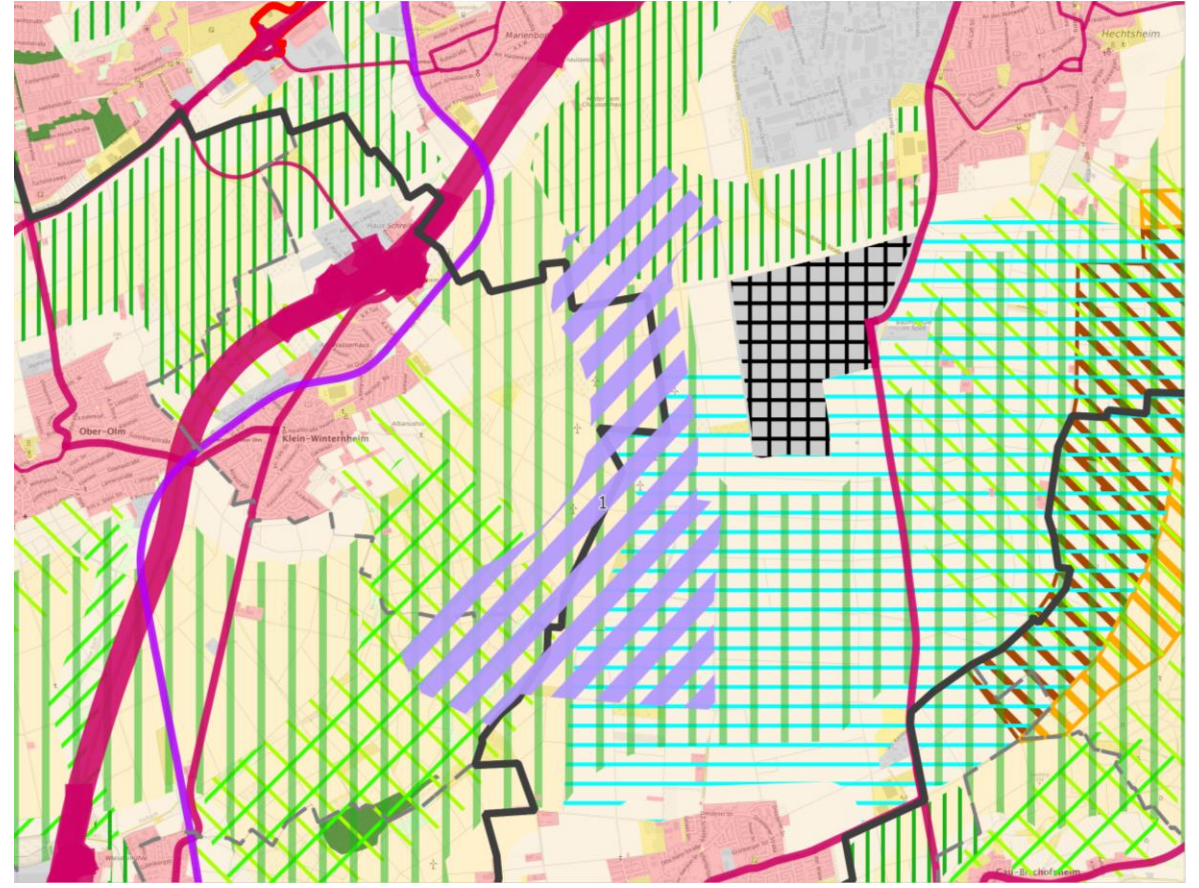

VG Nieder-Olm/ St. Mainz

# Die Fläche Nr. 2 wird im nordöstlichen Teil verkleinert.

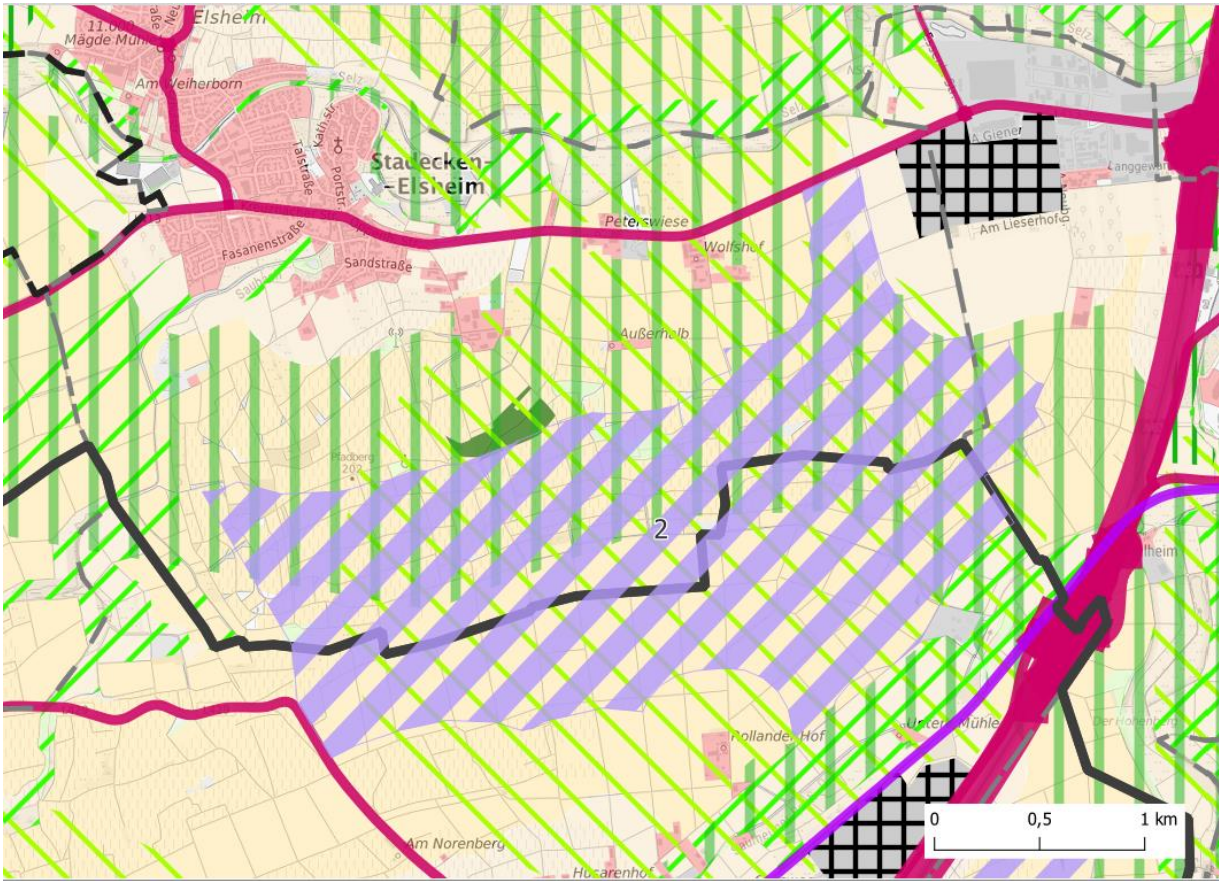

Wunsch der VG, Nase im Norden zu verkleinern mit Rücksicht auf Bestandsbebauung

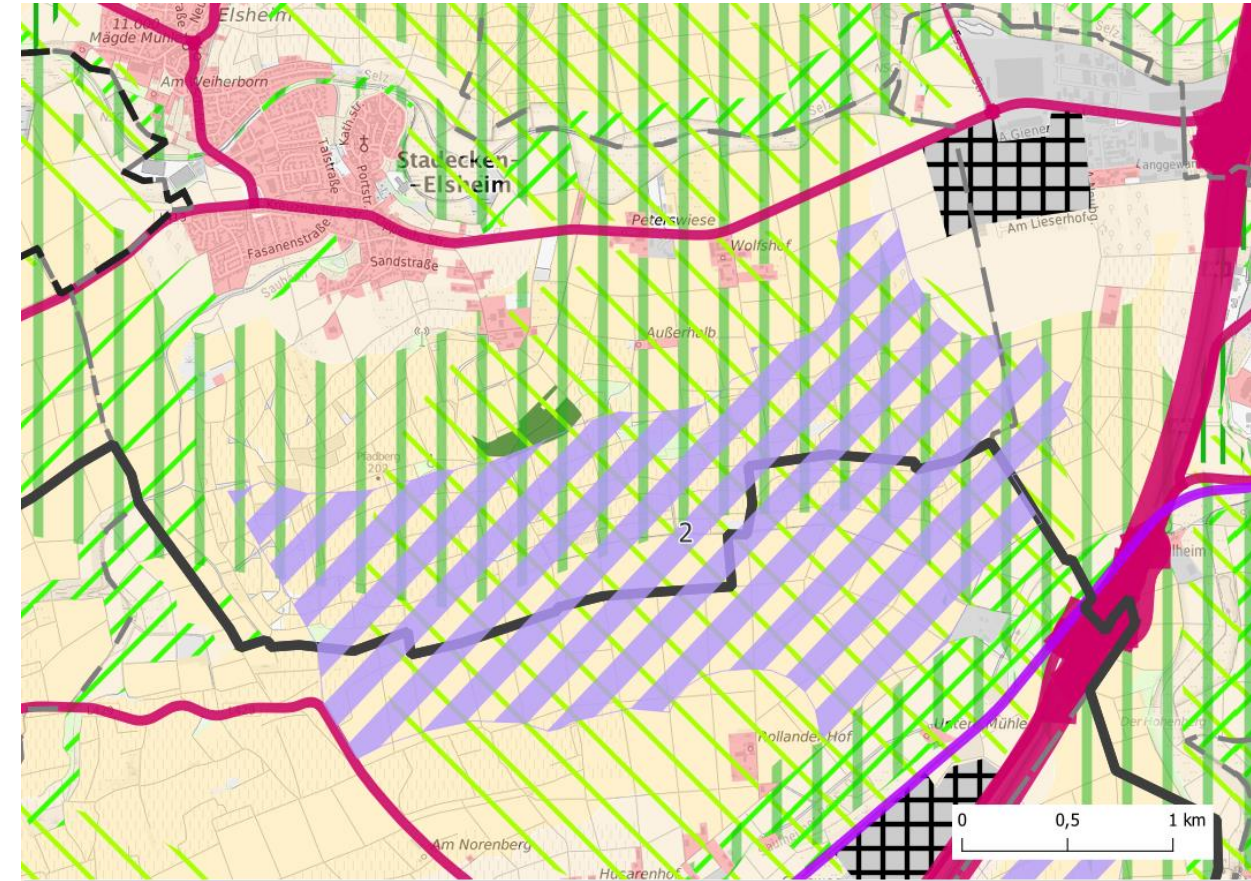

VG Nieder Olm/ VG Wörrstadt

Die Flächen Nr. 3 und 4 werden unverändert beibehalten.

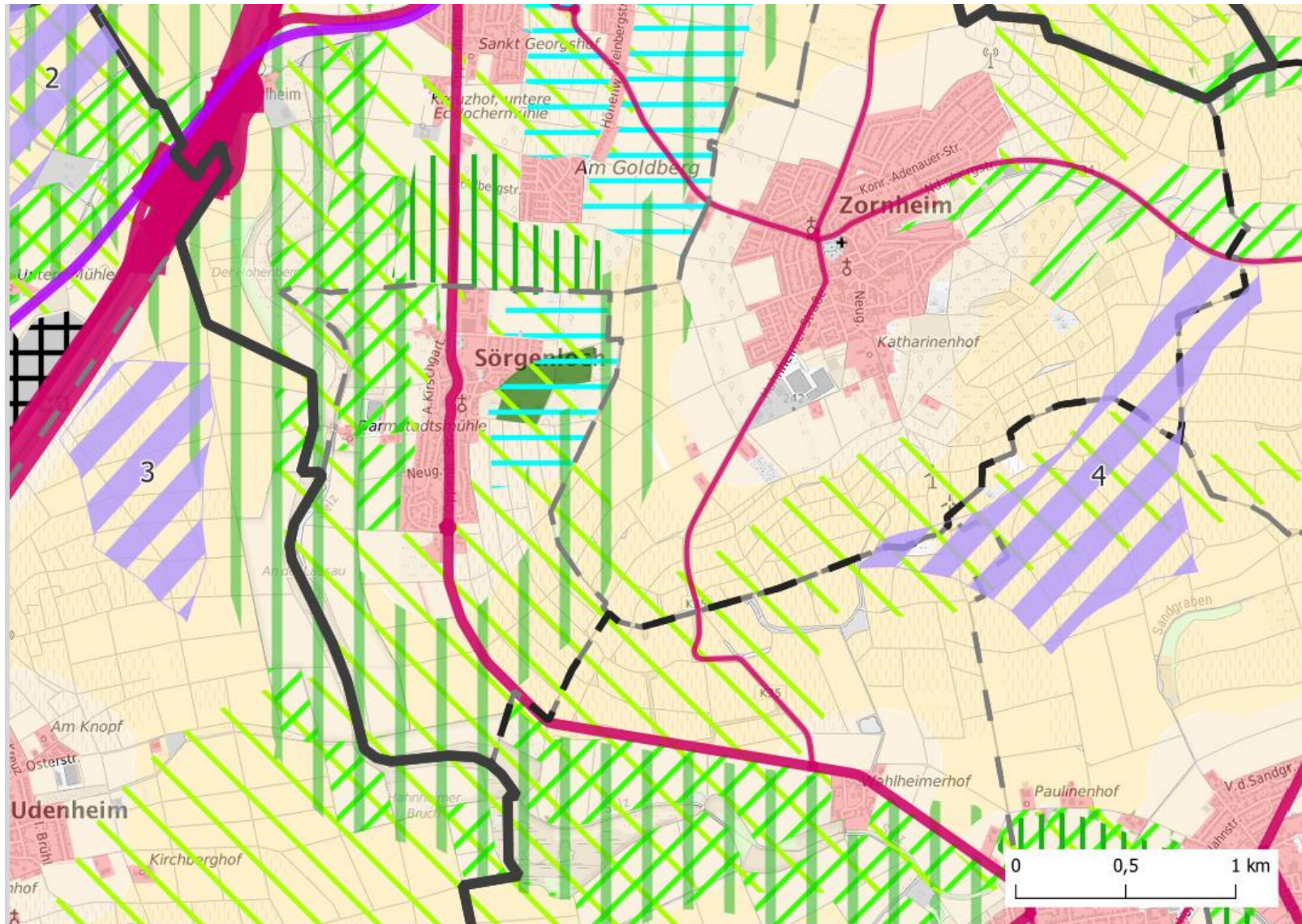

Fläche 3: VG Wörrstadt  
Fläche 4: VG Nieder-Olm/  
VG Rhein-Selz

# Die Flächen Nr. 5 und 5a werden entsprechend dem FNP erweitert.

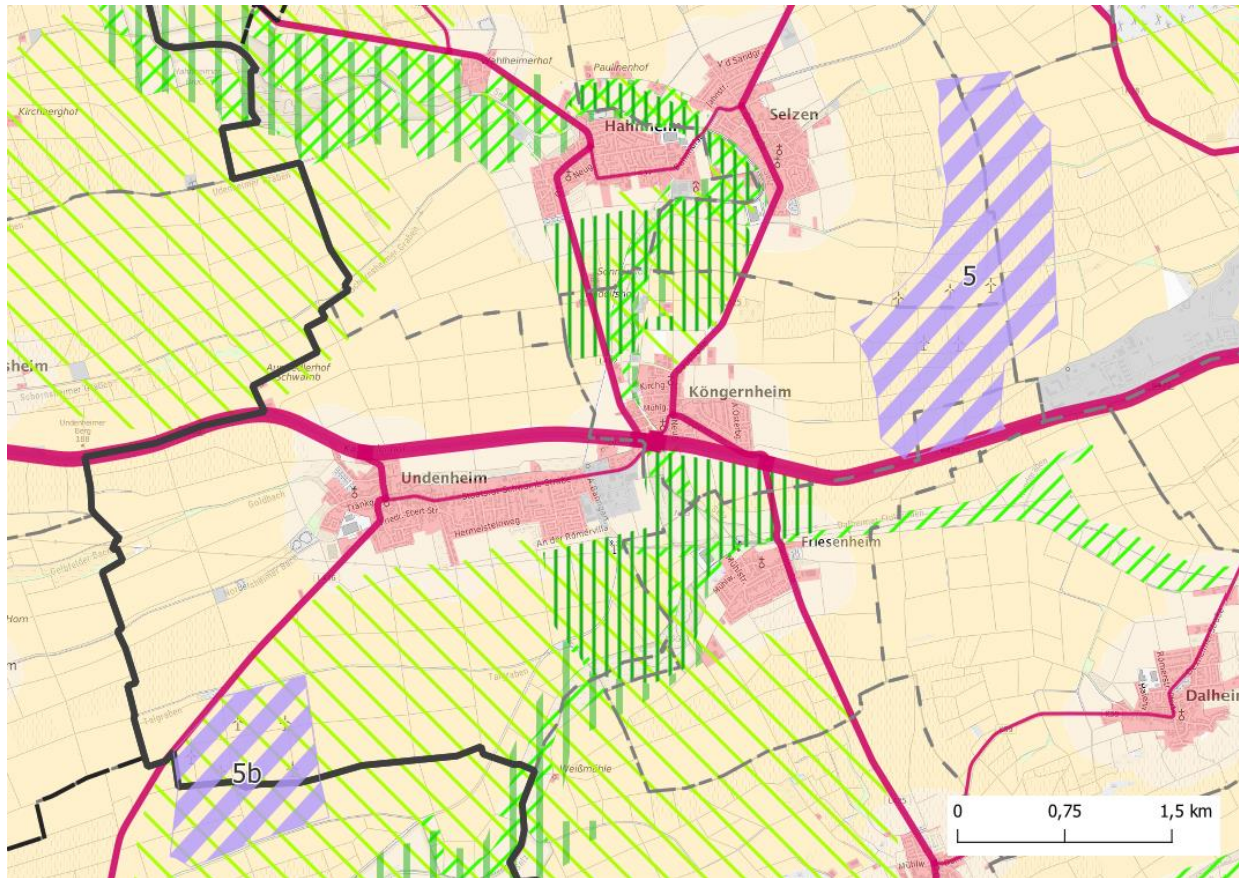

5: Anpassung an rechtswirksamen FNP der VG Rhein-Selz

5a: Anpassung an Positivplanung der VG Alzey-Land und den rechtswirksamen FNP VG Rhein-Selz

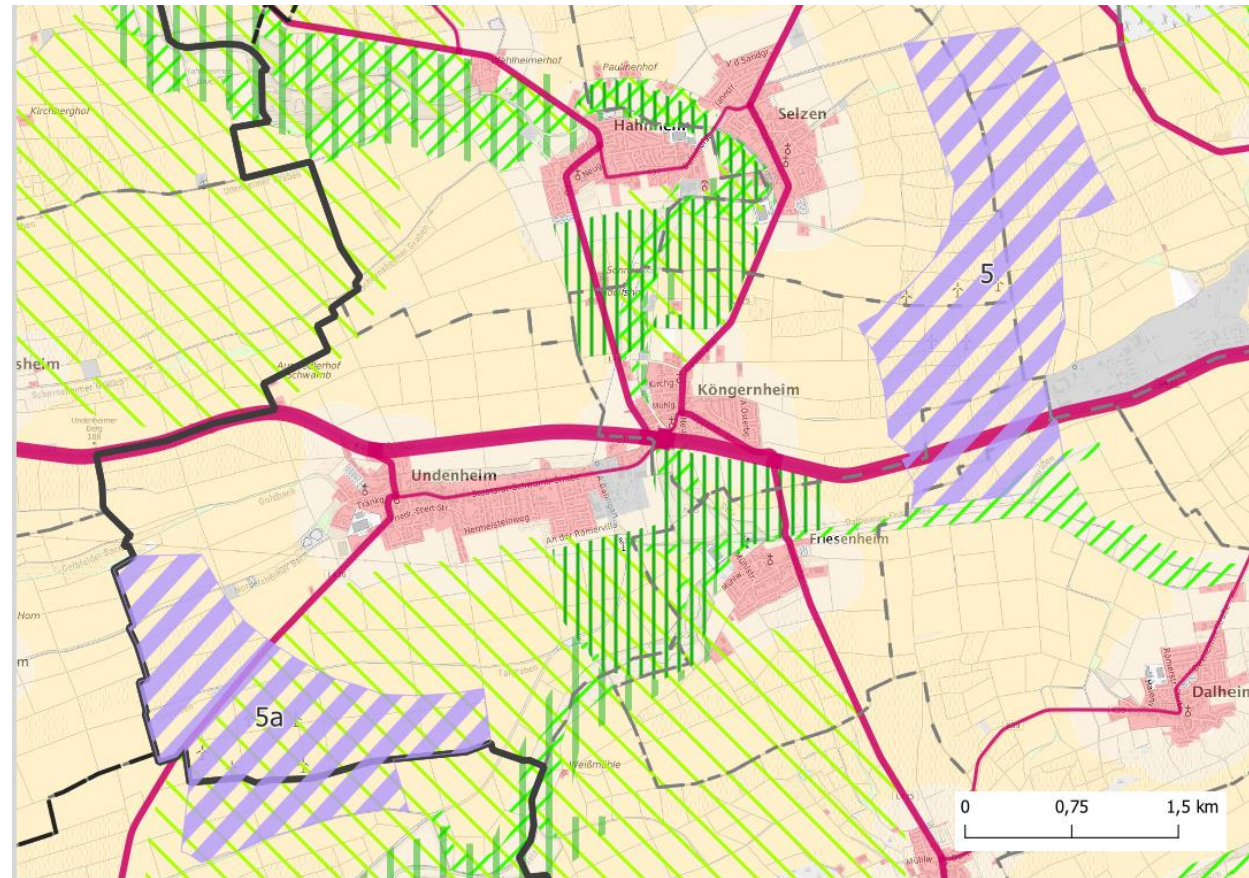

Fläche 5: VG Rhein-Selz

Fläche 5a: VG Rhein-Selz/ VG Alzey-Land

# Die Fläche Nr. 6 bleibt unverändert.

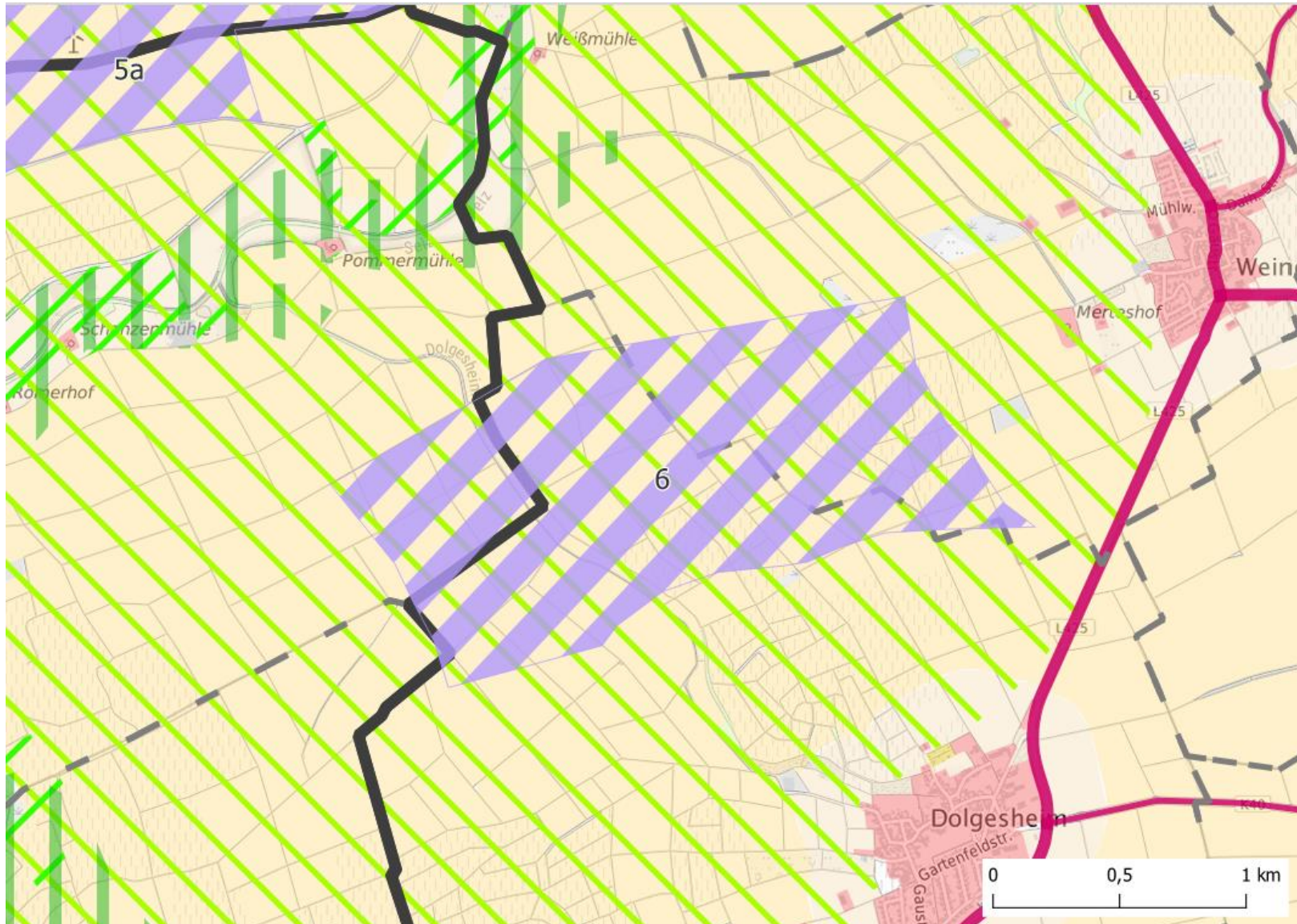

# Neuaufnahme der Fläche Nr. 7a - entsprechend dem FNP

Im Bereich der Überlagerung mit der Rohstofffläche wird nur eine temporäre Windenergienutzung ermöglicht (Ziel 163 a).

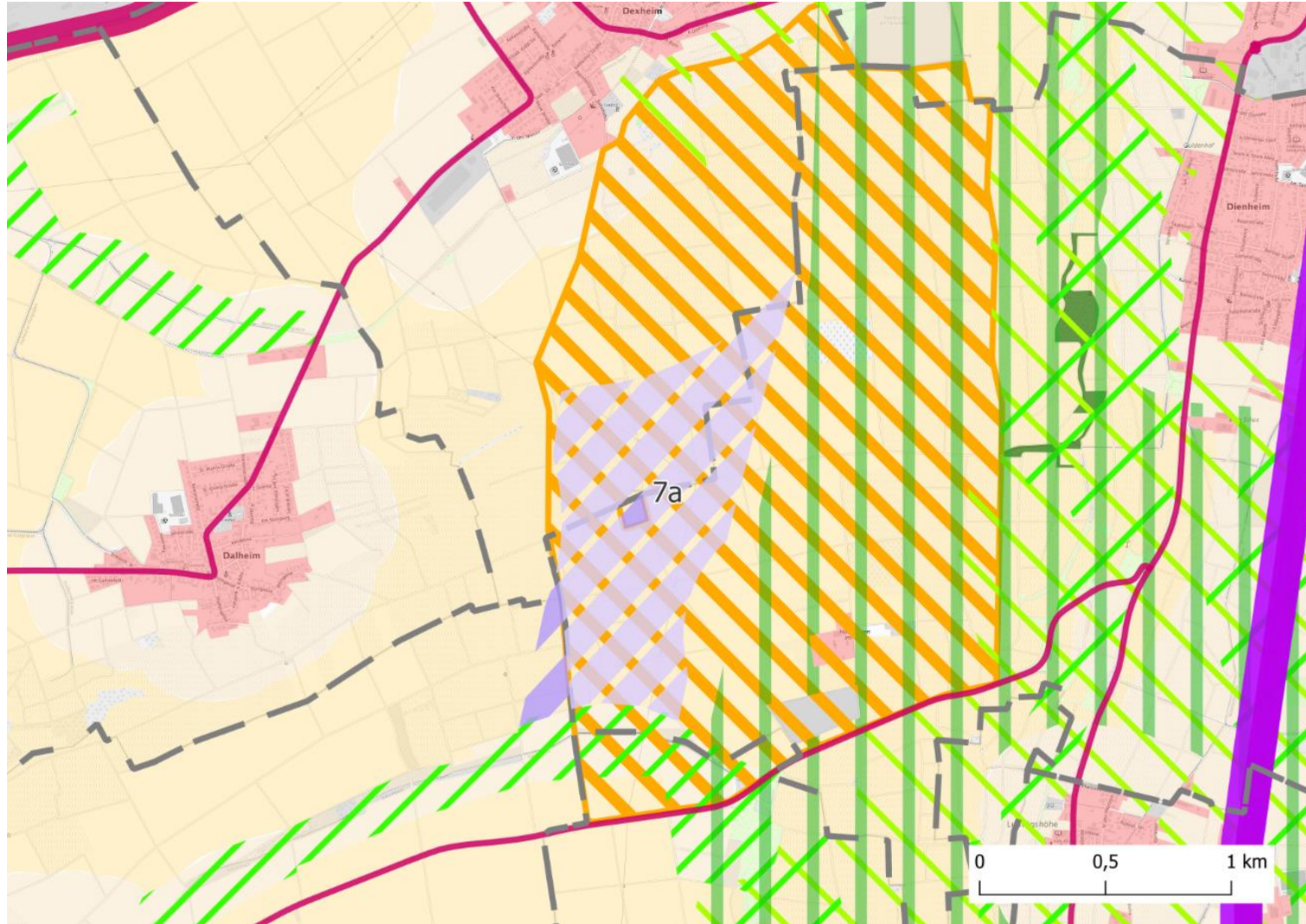



# Die Flächen Nr. 7, 8 und 13 werden erweitert.

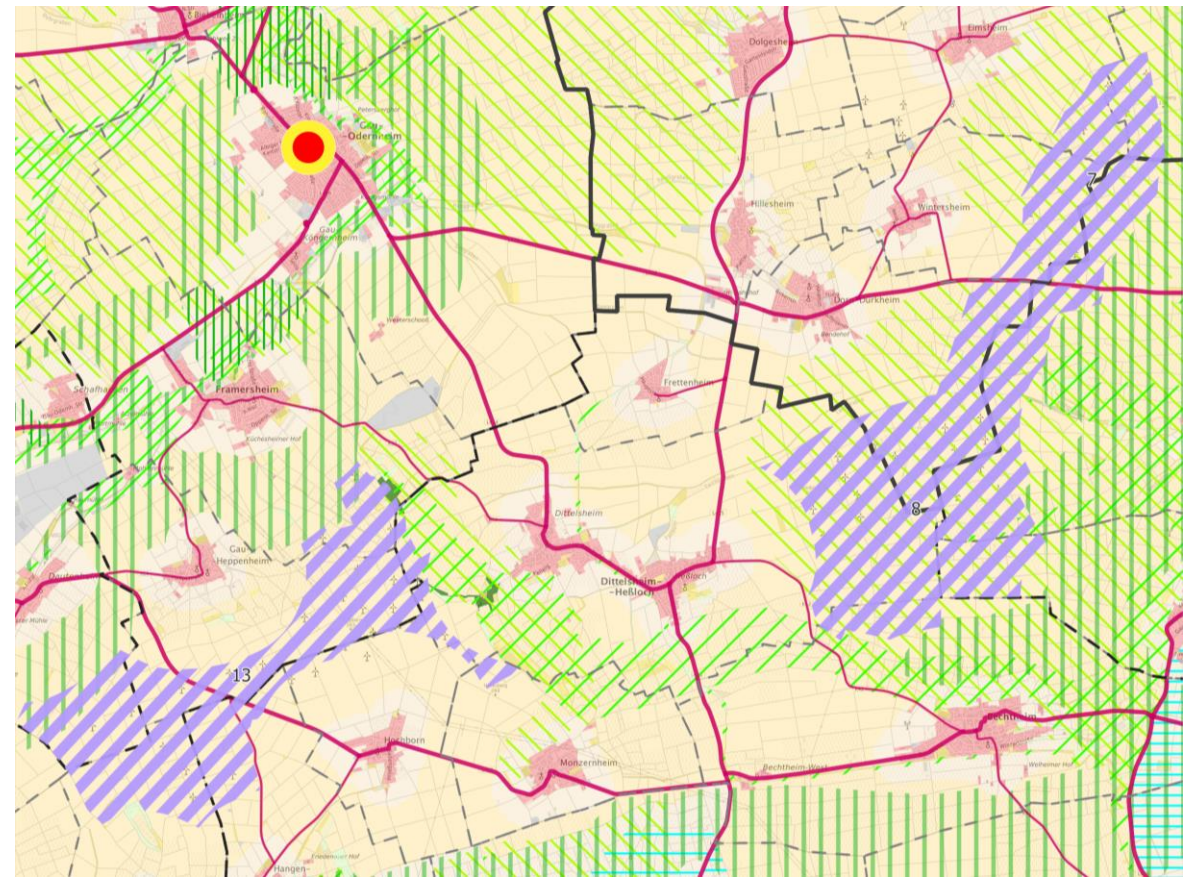
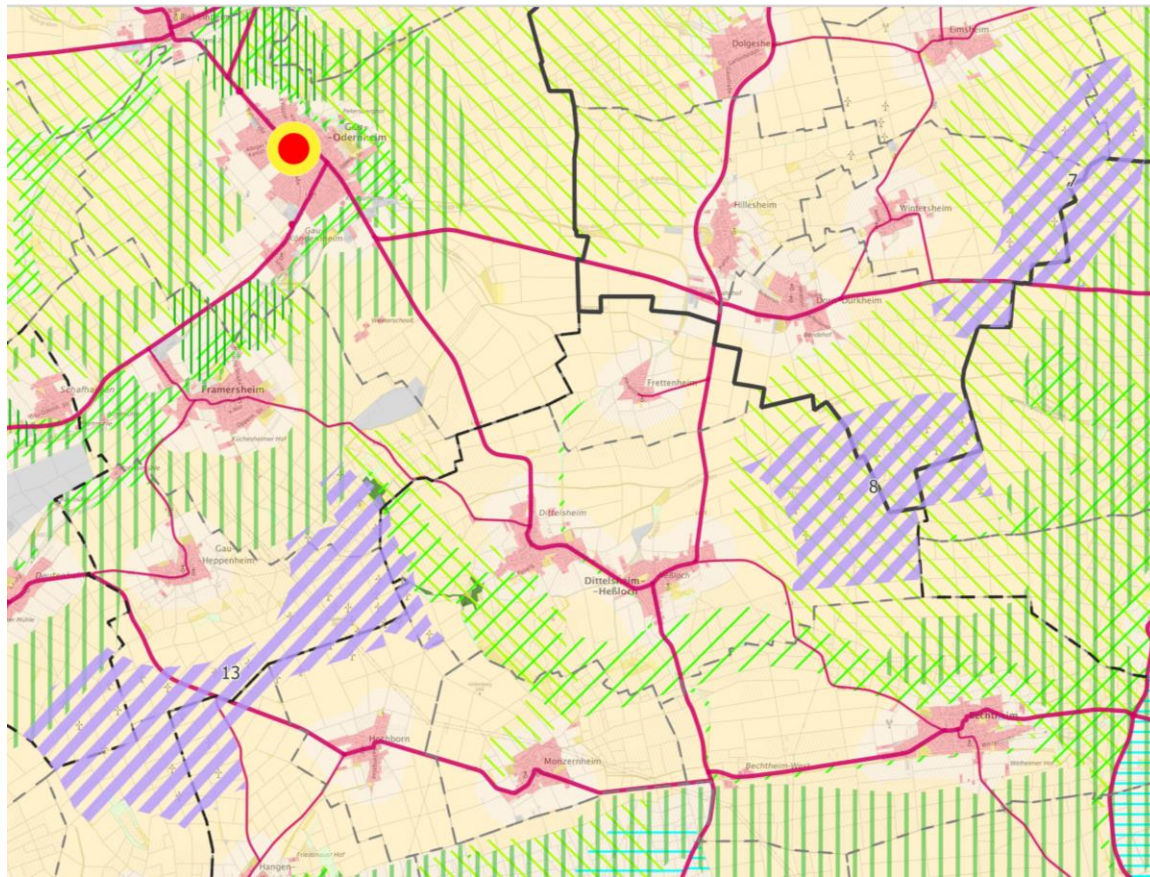

- 7: Anpassung an FNP der VGn Eich und Rhein-Selz
- 8: Anpassung an FNP der VG Eich und Wunsch der VG Wonnegau
- 13: Erweiterung auf Wunsch der VG Wonnegau

- Fläche 7: VG Rhein-Selz/ VG Eich
- Fläche 8: VG Rhein-Selz/ VG Eich/ VG Wonnegau
- Fläche 13: St. Alzey/ VG Alzey-Land/ VG Wonnegau

Die Flächen Nr. 9 und Nr. 10 bleiben unverändert.

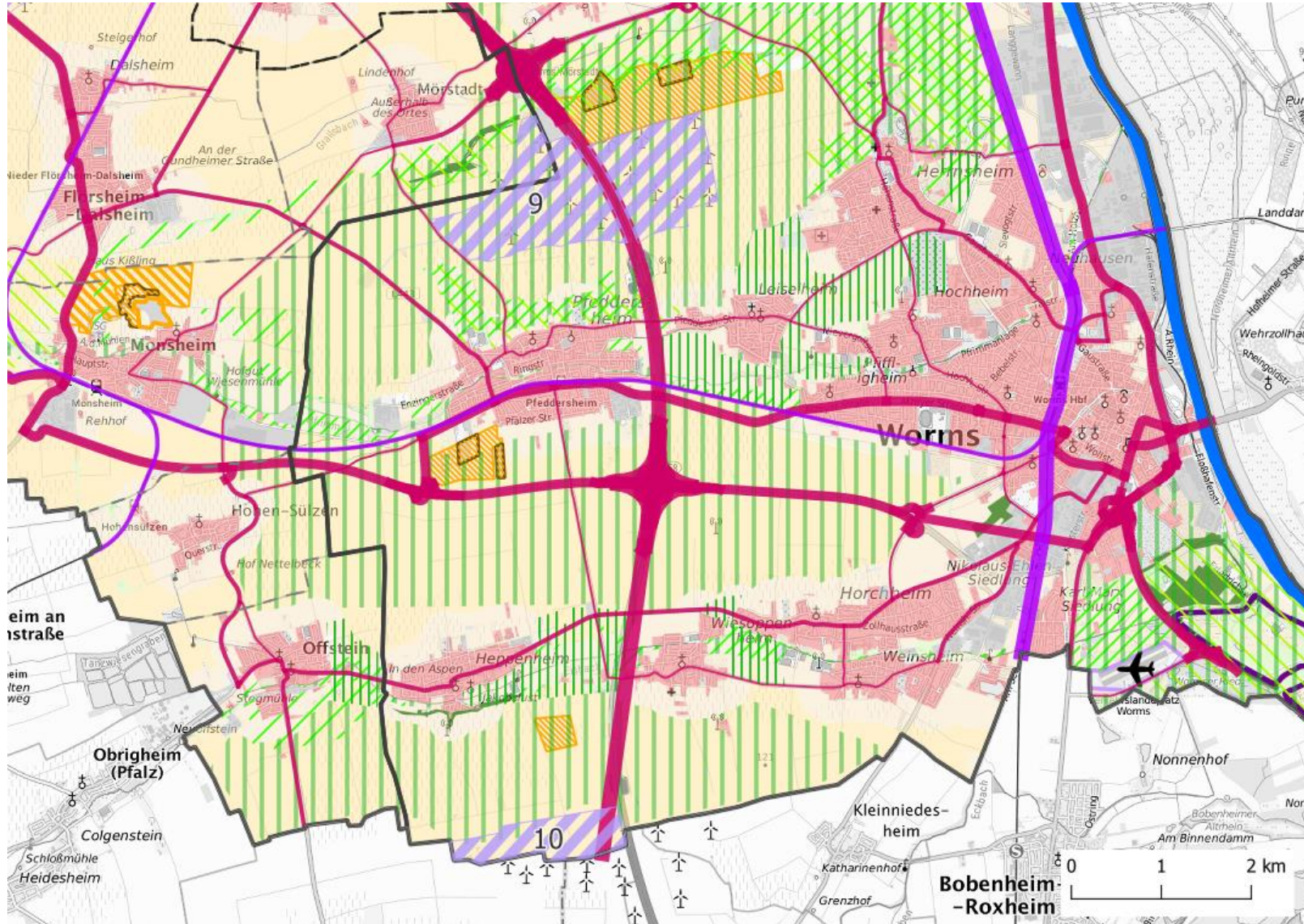

Fläche 9: VG Monsheim/ St. Worms  
Fläche 10: St. Worms

# Die Fläche Nr. 11 bleibt unverändert.

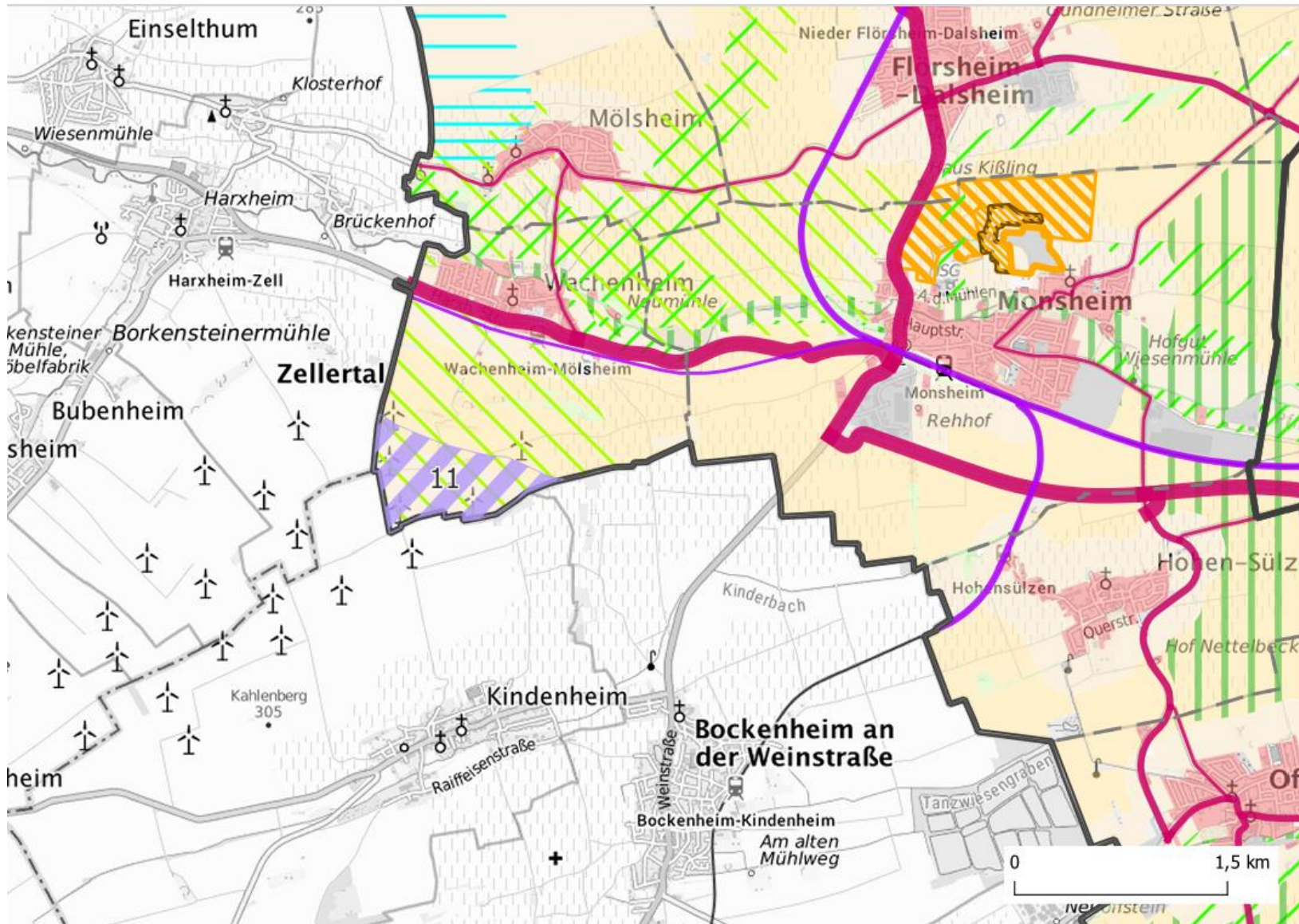

# Die Fläche Nr. 12 wird aufgrund des Artenschutzes auf den Bestand reduziert.

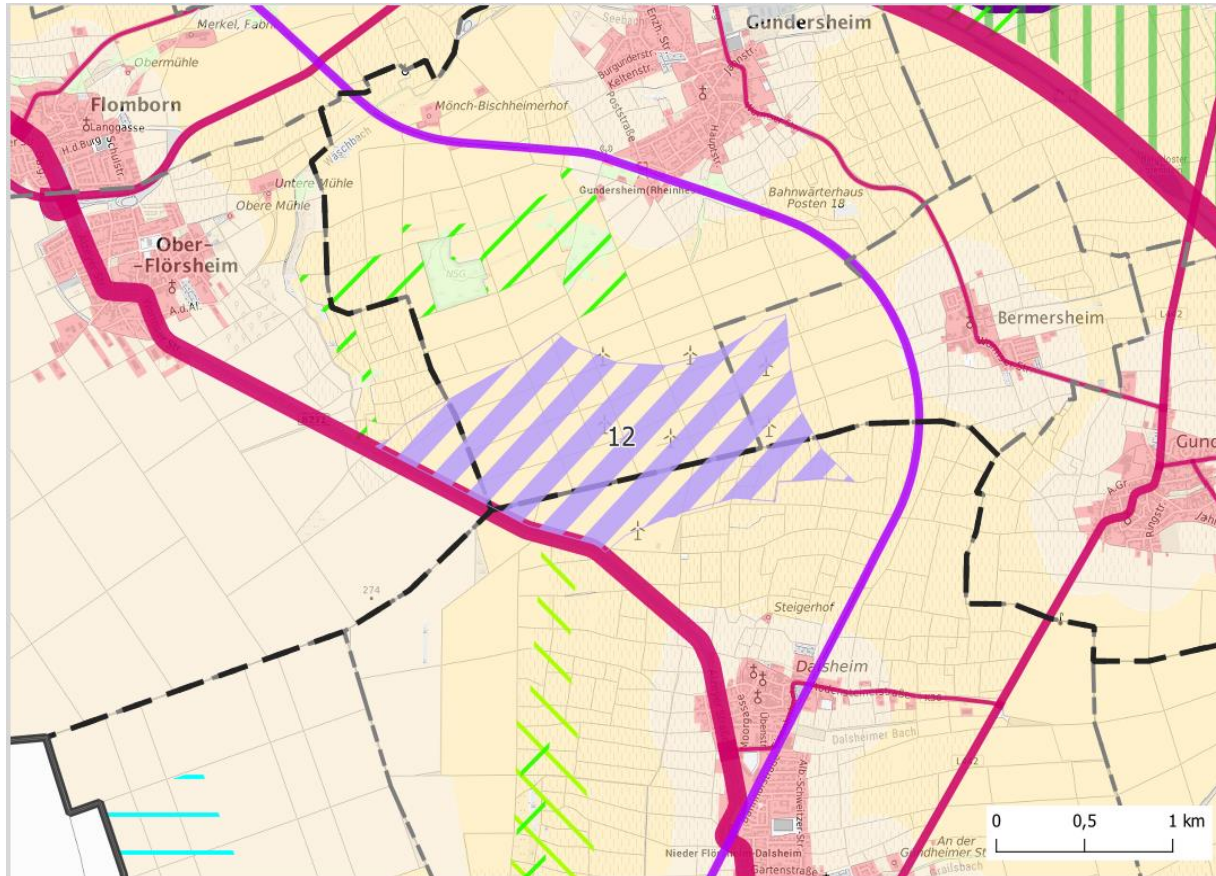

Rastgebiet mit windenergiesensiblen Arten

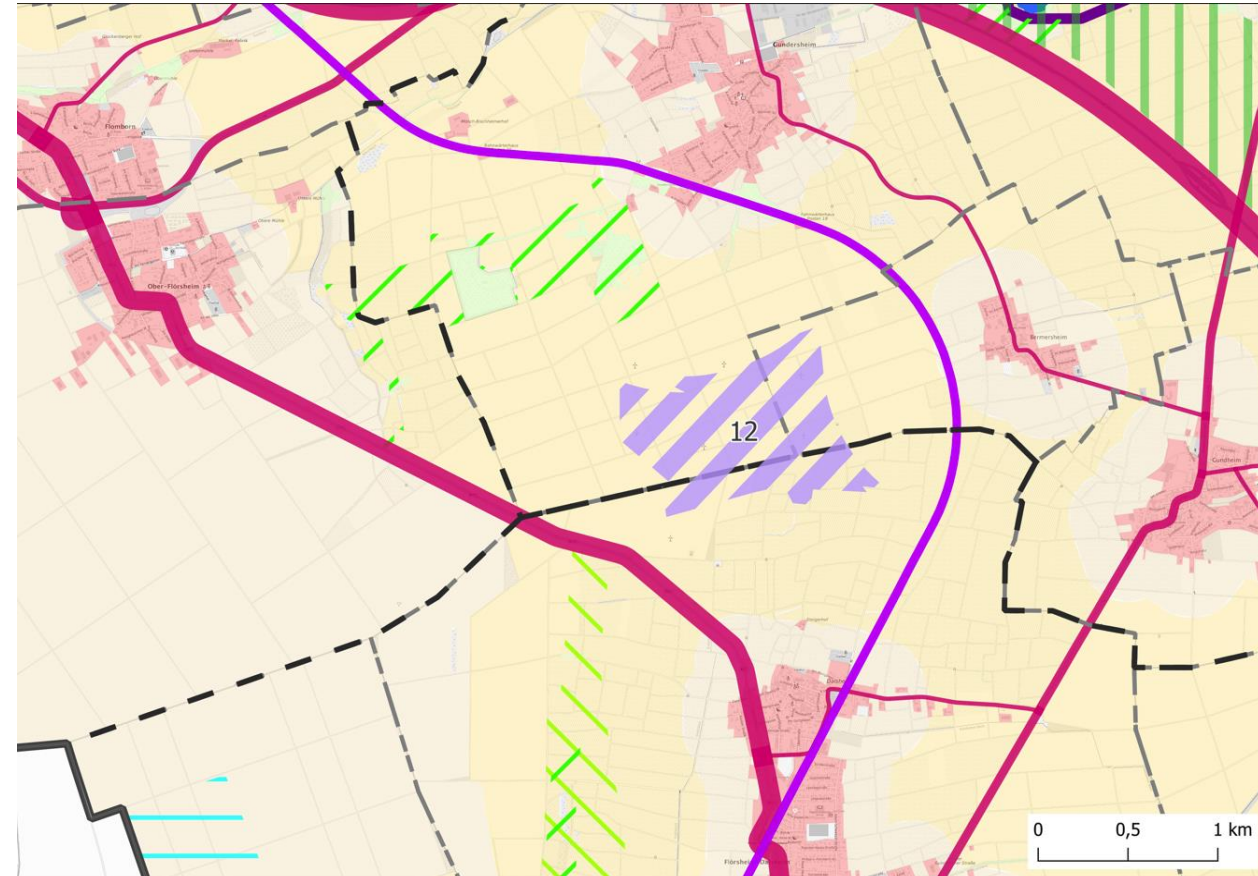

VG Wonnegau/ VG Monsheim

# Die Fläche Nr. 14 wird im nordöstlichen Teil (Gemarkung der Stadt Alzey) geringfügig erweitert.

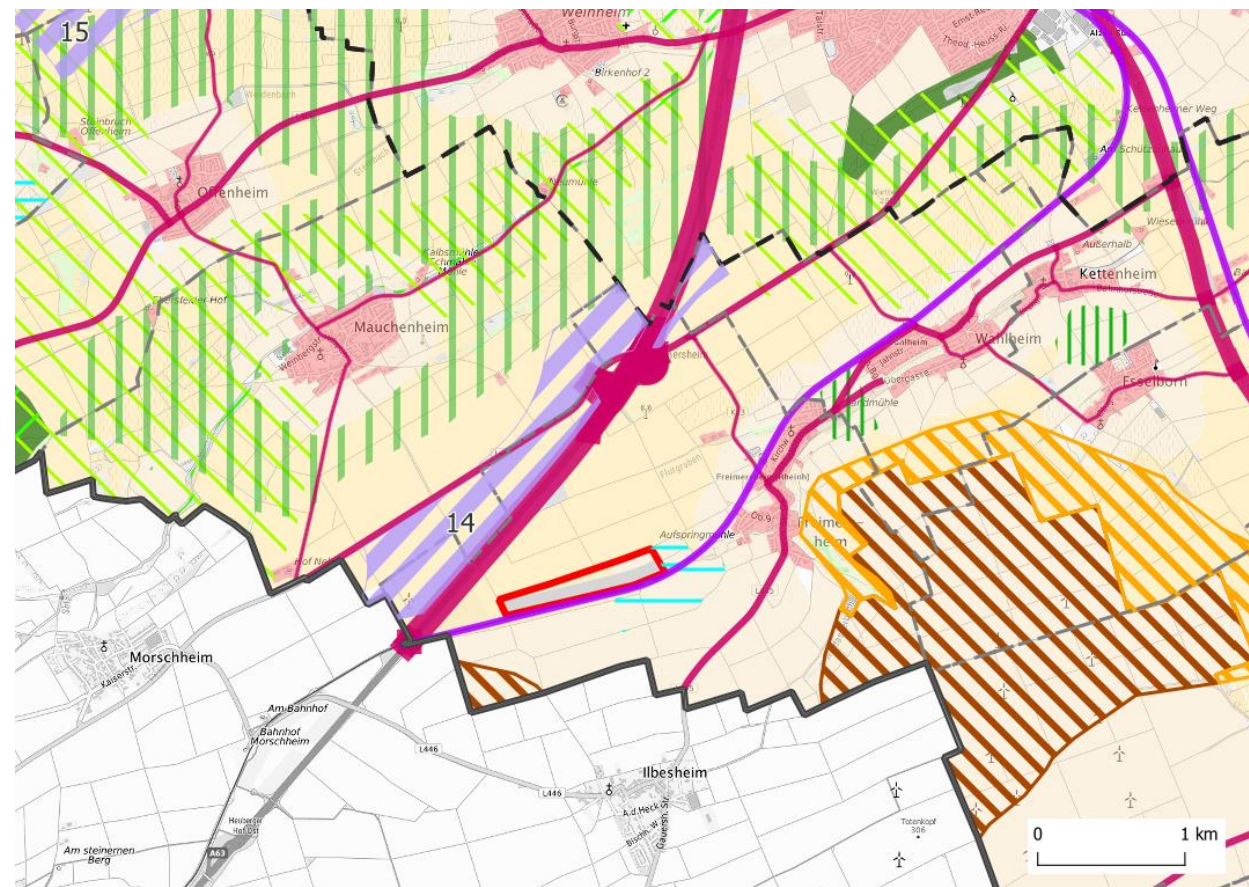

Wunsch der Stadt Alzey

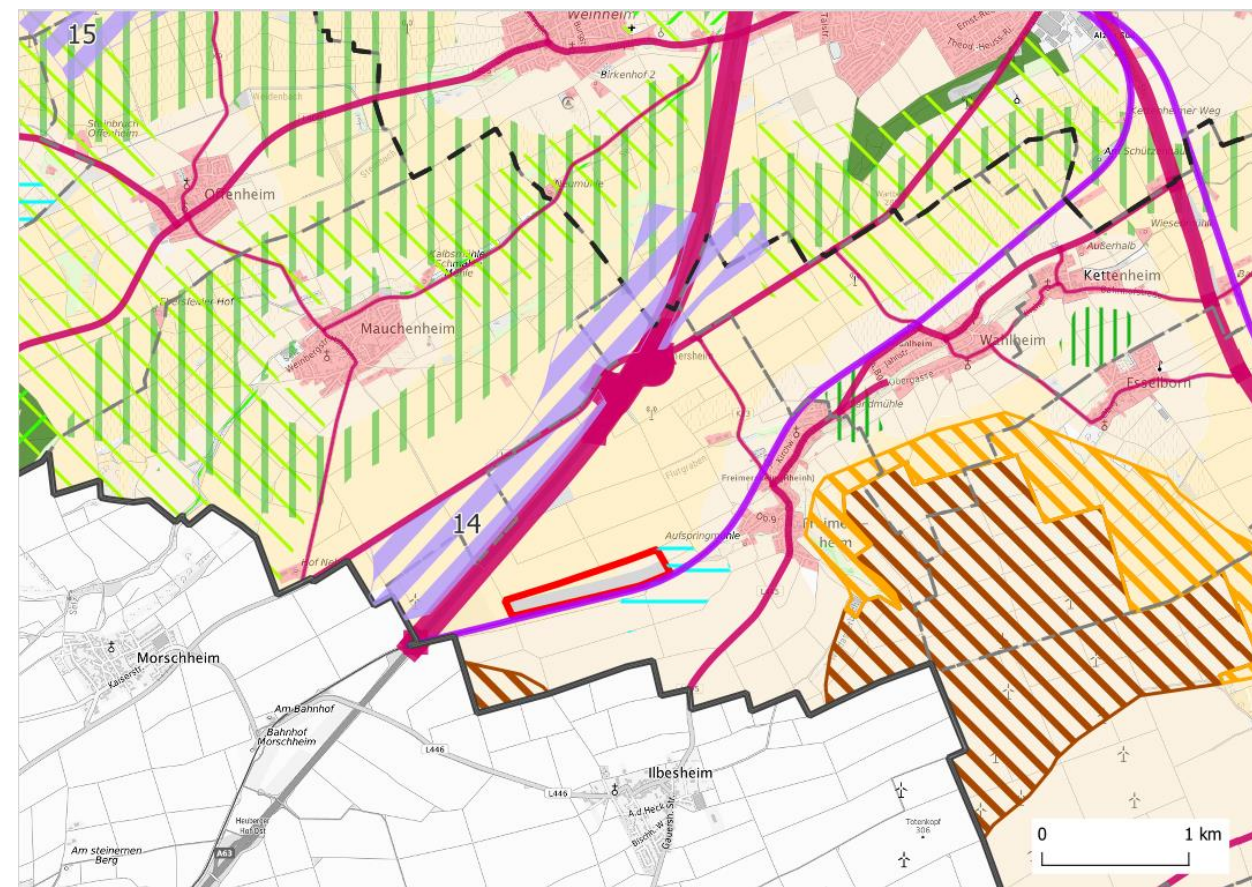

St. Alzey/ VG Alzey-Land

Die Fläche Nr. 15 bleibt unverändert.

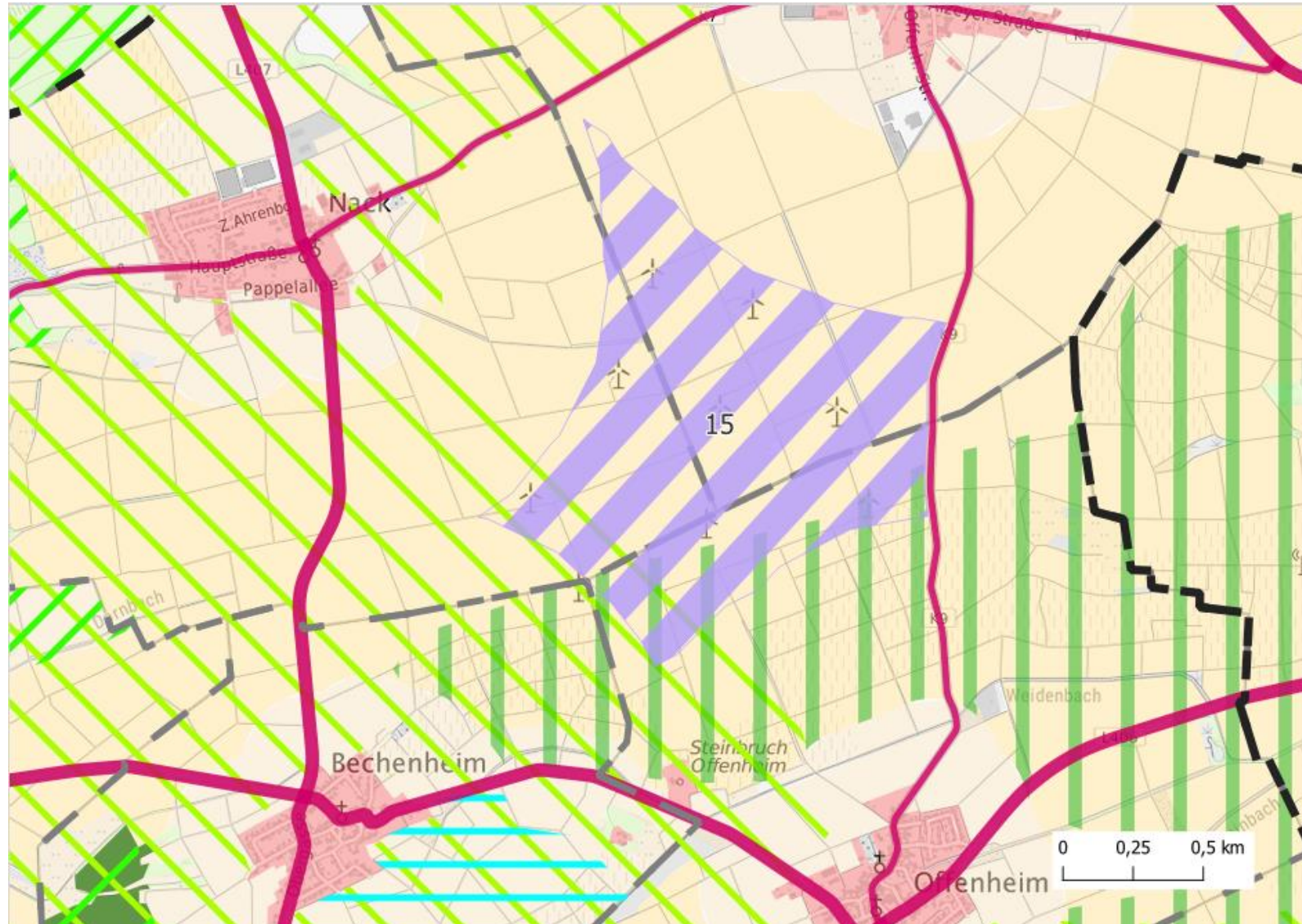

# Die Fläche 16 wird im Süden vergrößert.

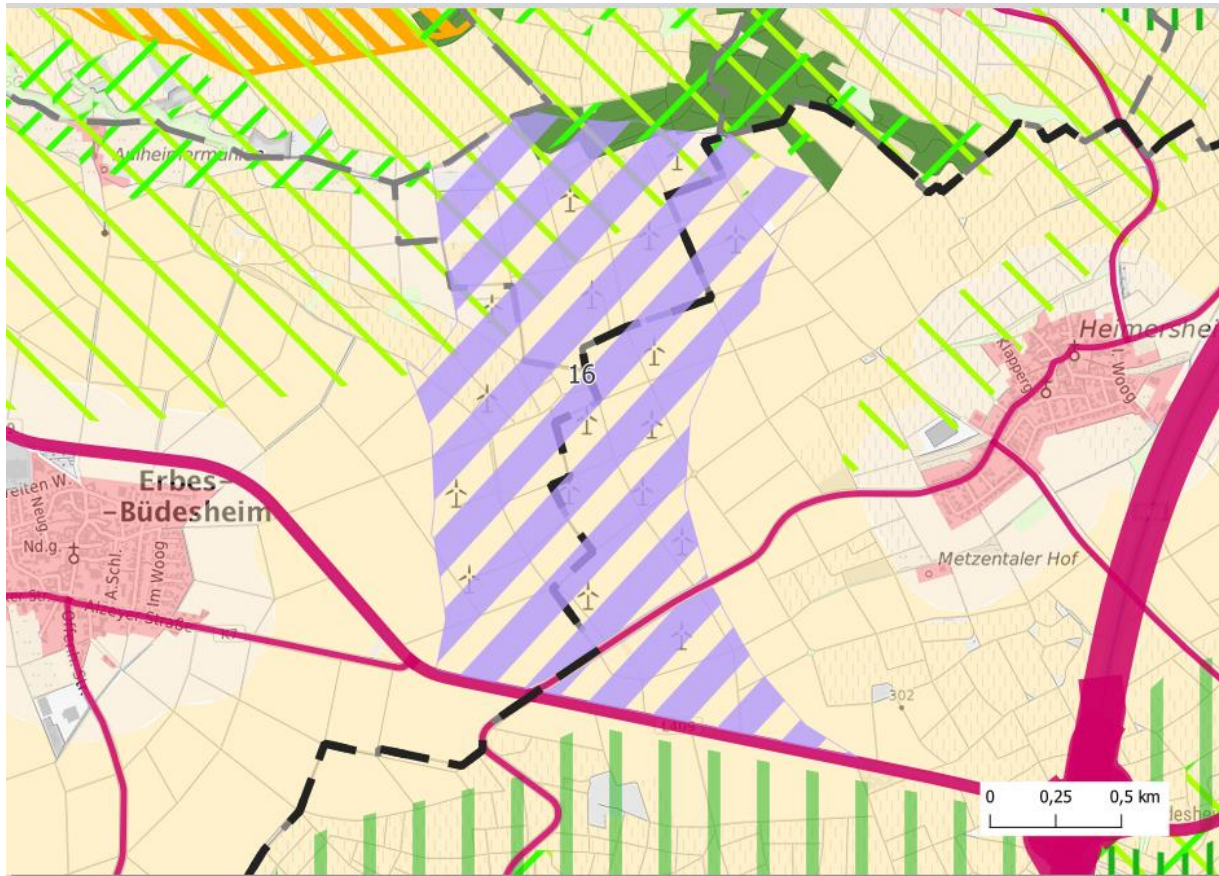

Wunsch der Stadt Alzey

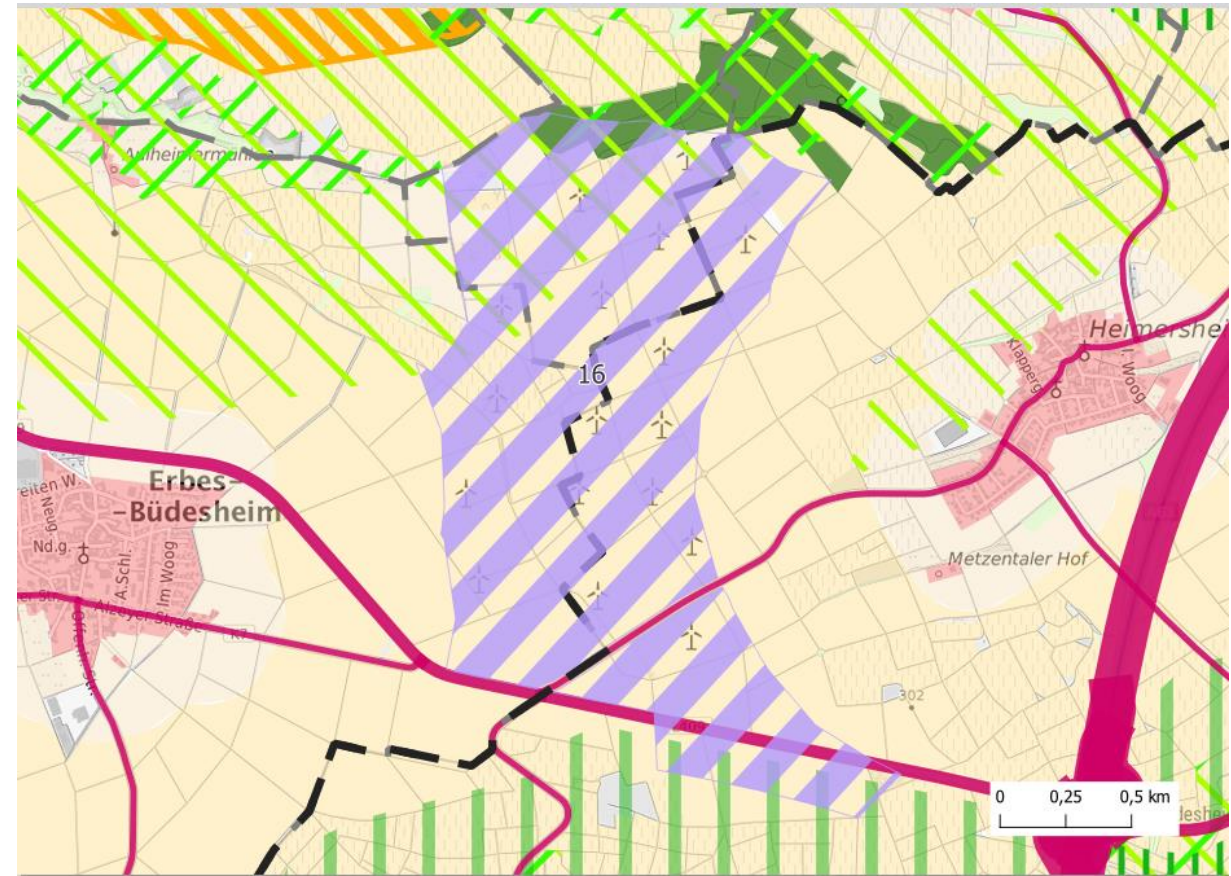

St. Alzey/ VG Alzey-Land

Die Flächen Nr. 18, Nr. 19 und Nr. 20 bleiben unverändert.

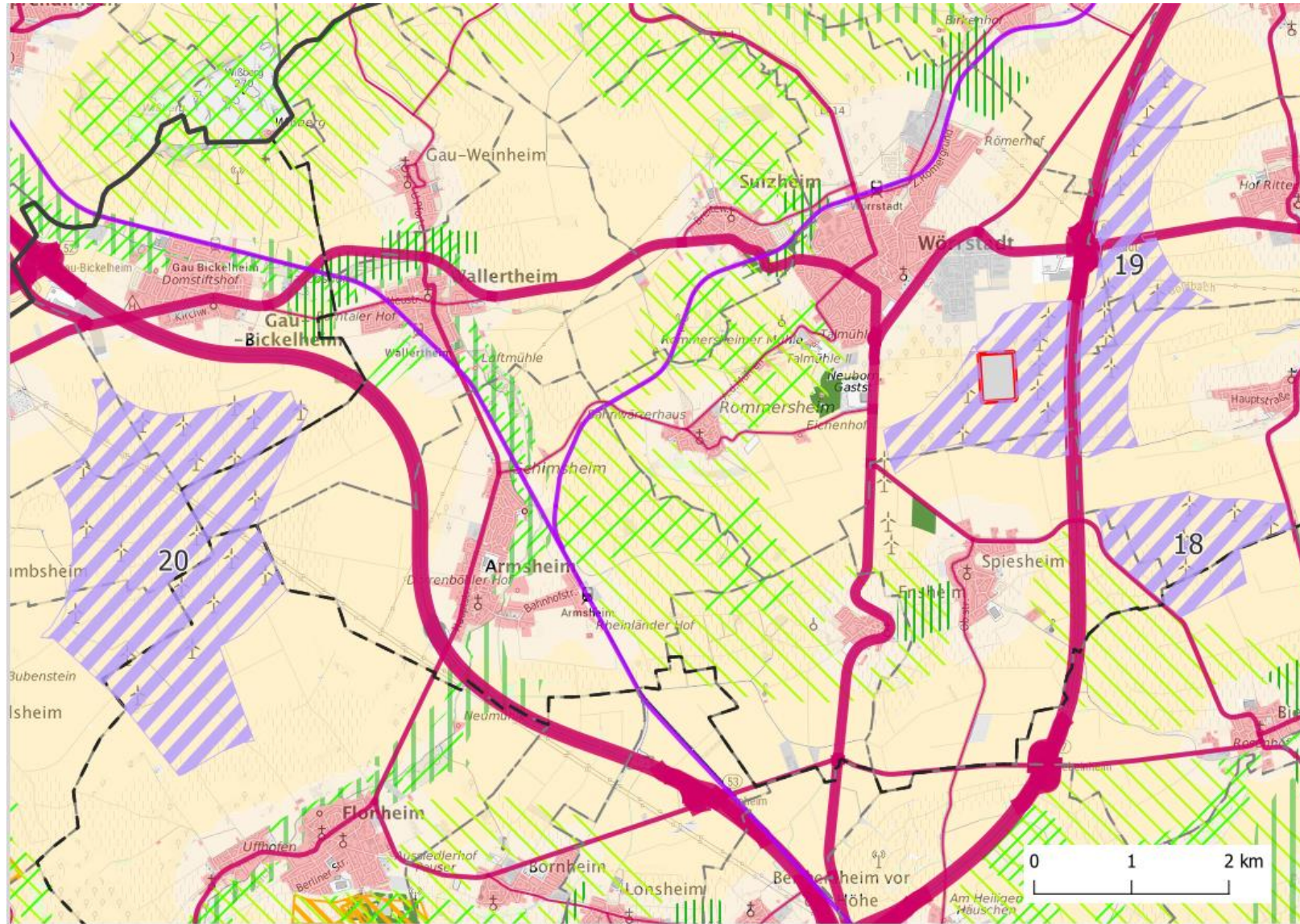

Fläche 18: VG Wörrstadt/ VG Alzey-Land  
Fläche 19: VG Wörrstadt  
Fläche 20: VG Wöllstein/  
VG Wörrstadt/ VG Alzey-Land



# Die Fläche Nr. 21 wird im östlichen Teil verkleinert.

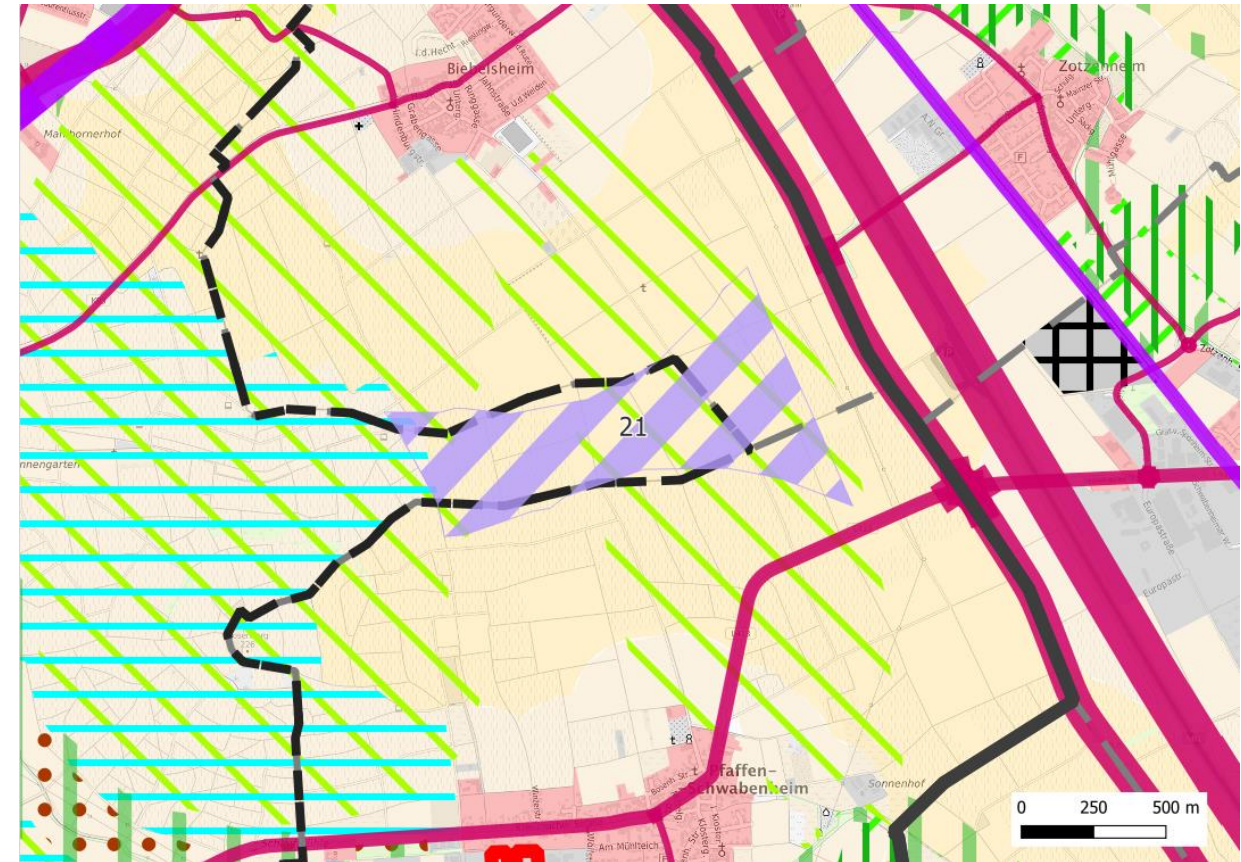
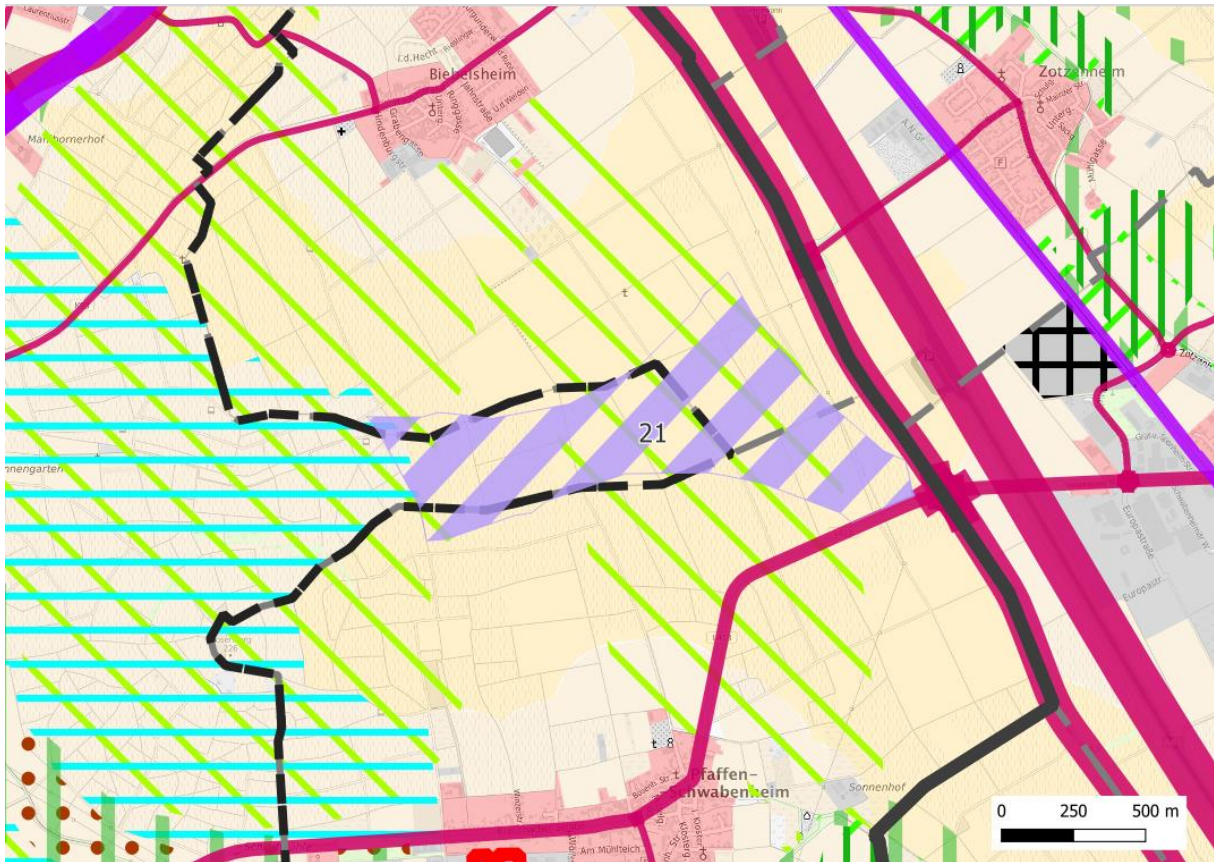

Freileitung der DB AG; im weiteren Verfahren zu klären, ob der einfache Rotordurchmesser als Abstand ausreicht  
Ablehnung durch VG Bad KH und Ortsgemeinden, Stadt Bad KH keine Äußerung

St. Bad Kreuznach/ VG Bad Kreuznach

Auf die Flächen Nr. 24 und 26 wird verzichtet.

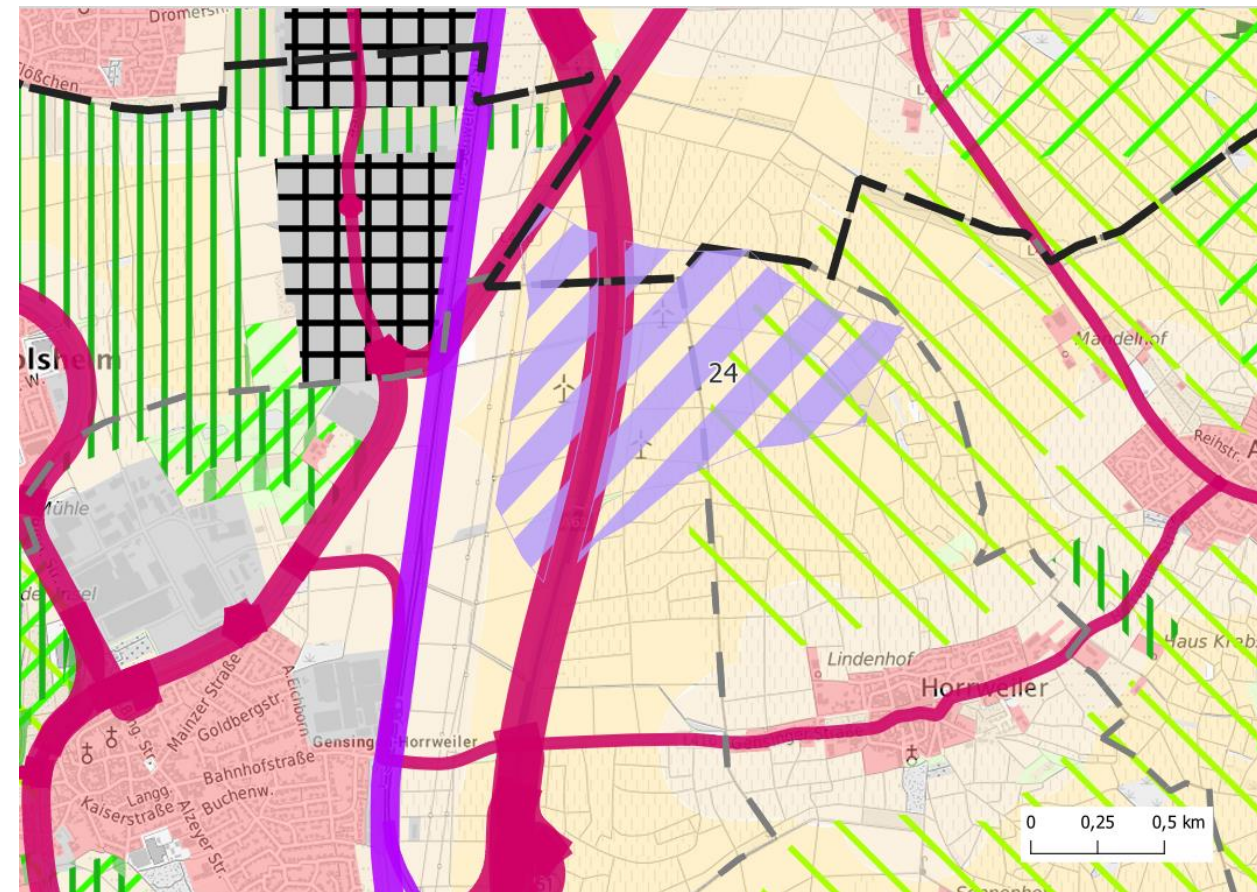

24: zwei Drittel der Fläche sind durch den Artenschutz überlagert

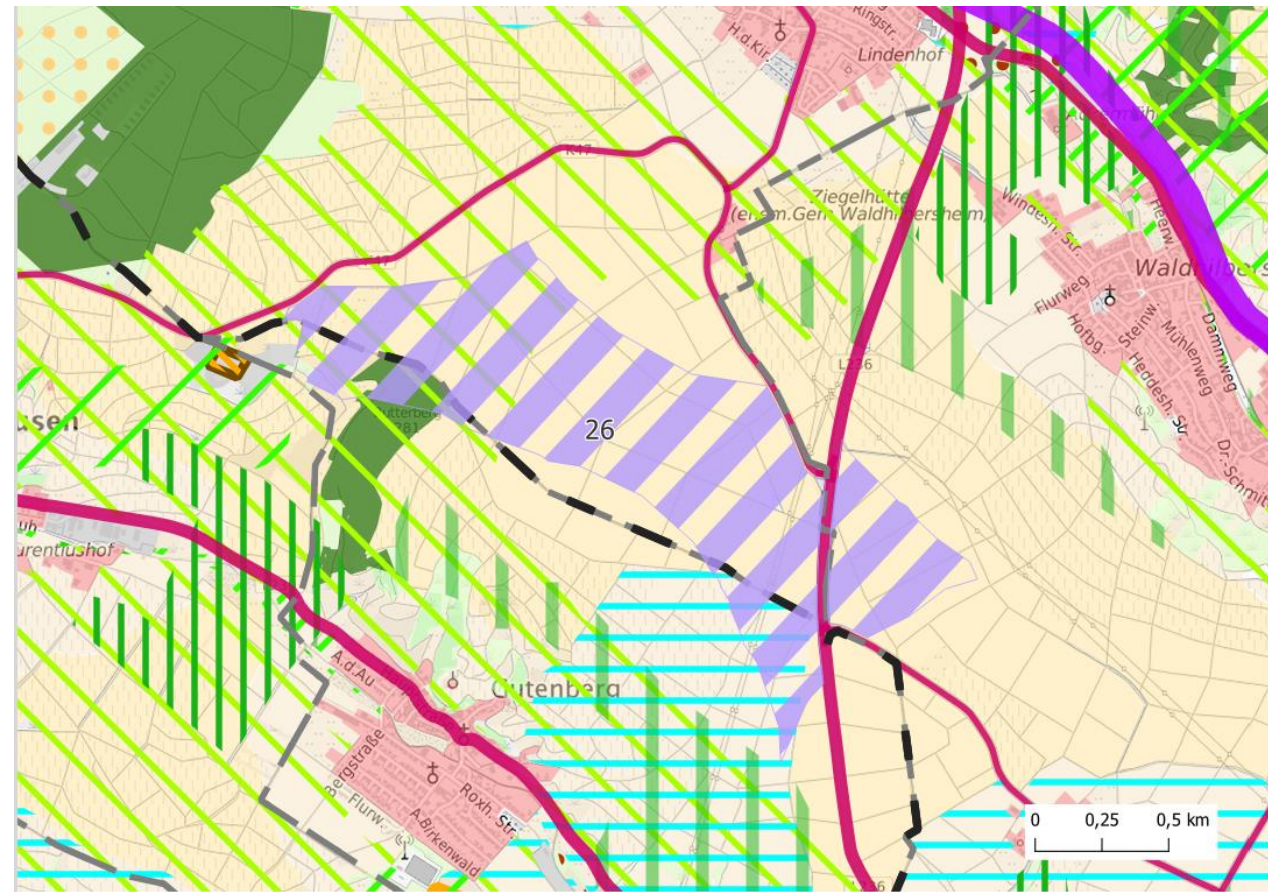

Fläche 24: St. Bingen am Rhein/ VG Sprendlingen-Gensingen  
Fläche 26: VG Langenlonsheim-Stromberg/ VG Rüdesheim

# Die Fläche Nr. 25 wird im westlichen Teil verkleinert und im südöstlichen Teil erweitert.

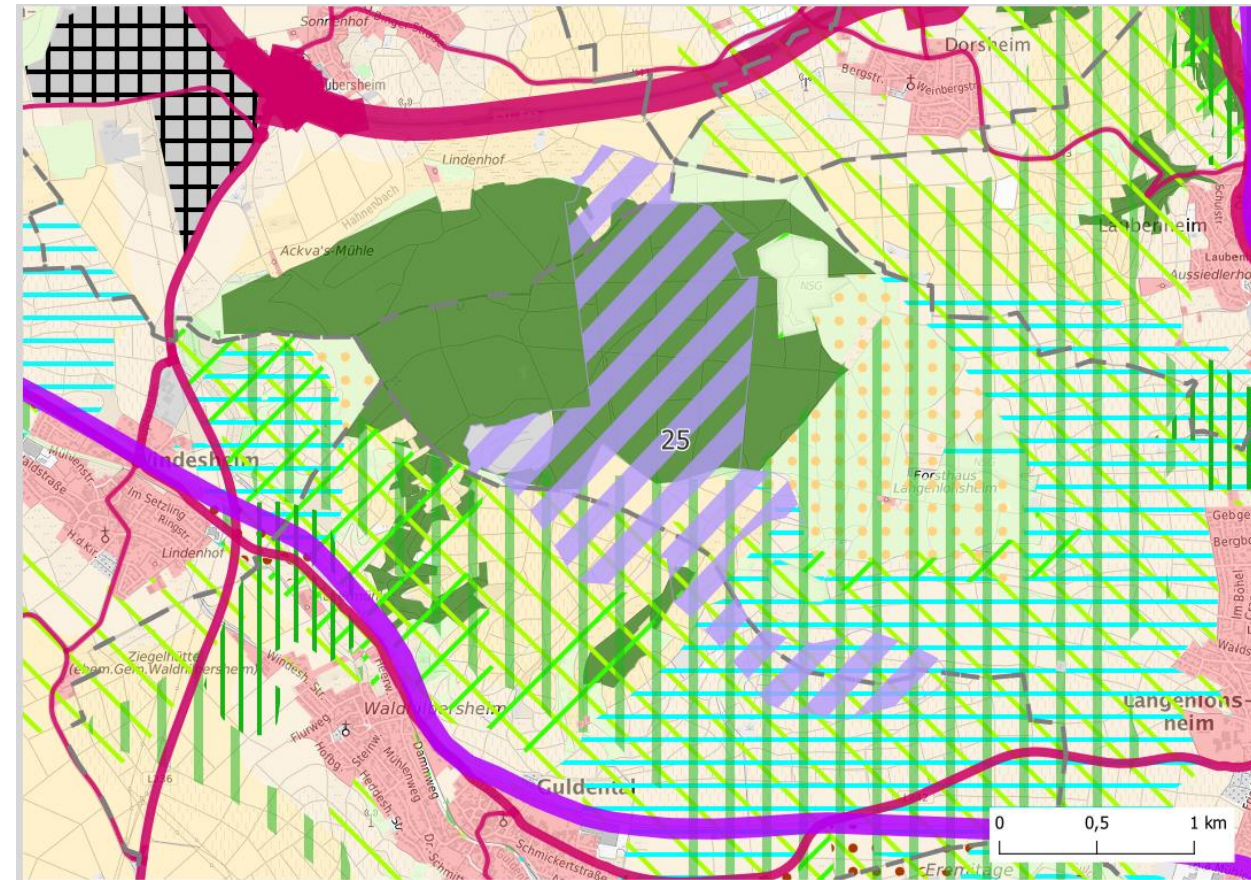
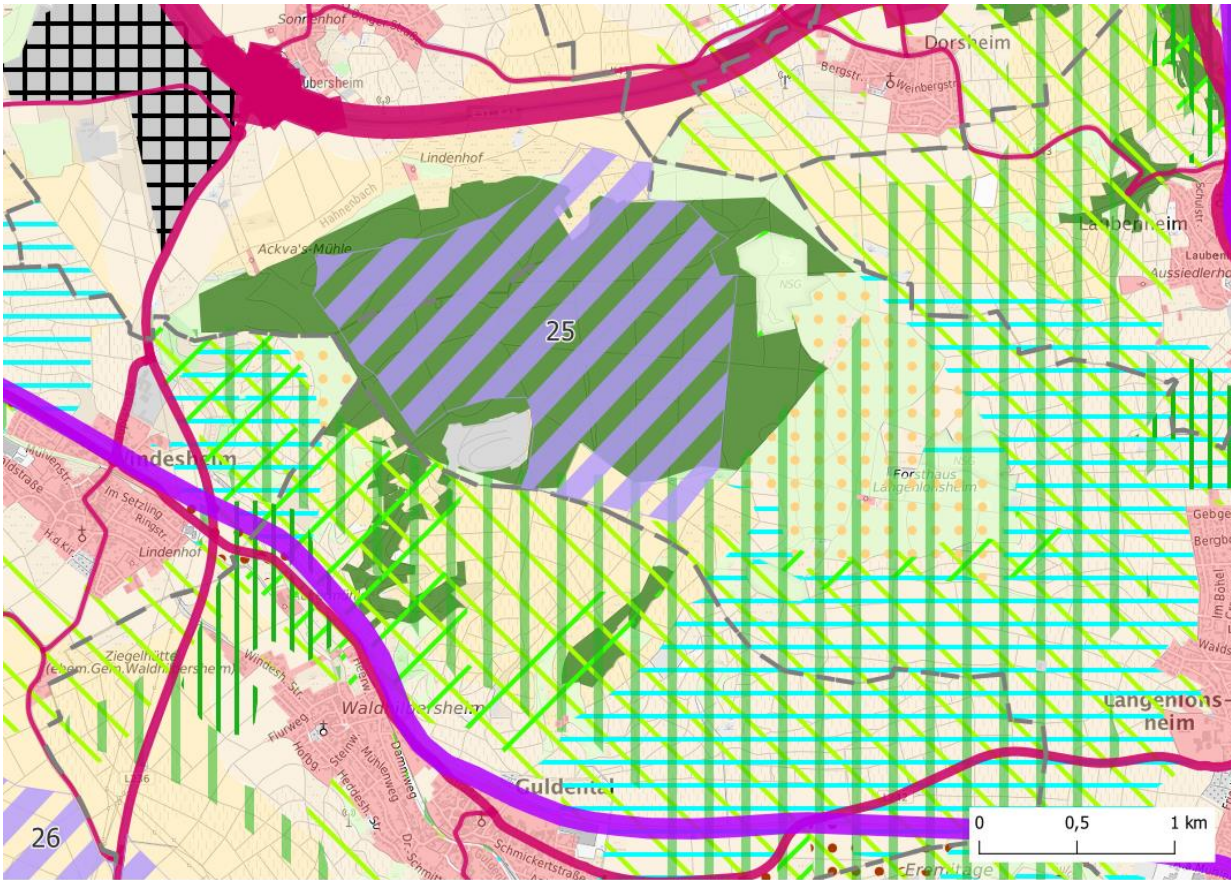

Anlehnung an Potenzialstudie der VG Langenlonsheim-Stromberg, Biotope und Hügelgräber führen zur Reduktion im Nordwesten, hist. Kulturlandschaft Stufe IV stellt keinen Ausschlussgrund dar und eröffnet Erweiterungsoption im Südosten

VG Langenlonsheim-Stromberg

Die Fläche Nr. 27 wird an den Bestand außerhalb des Rahmenbereiches und der nach LEP IV festgelegten Höhenstaffelung angepasst.

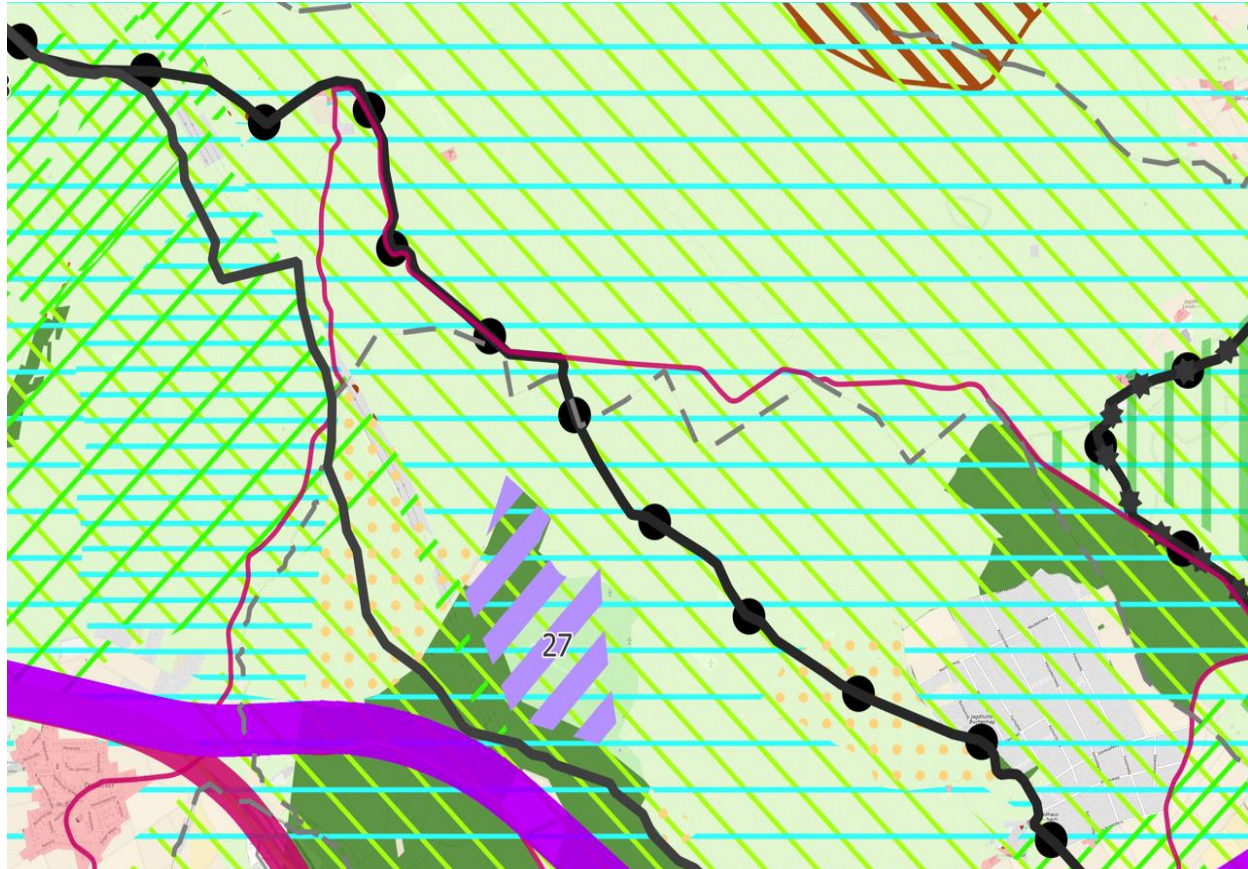
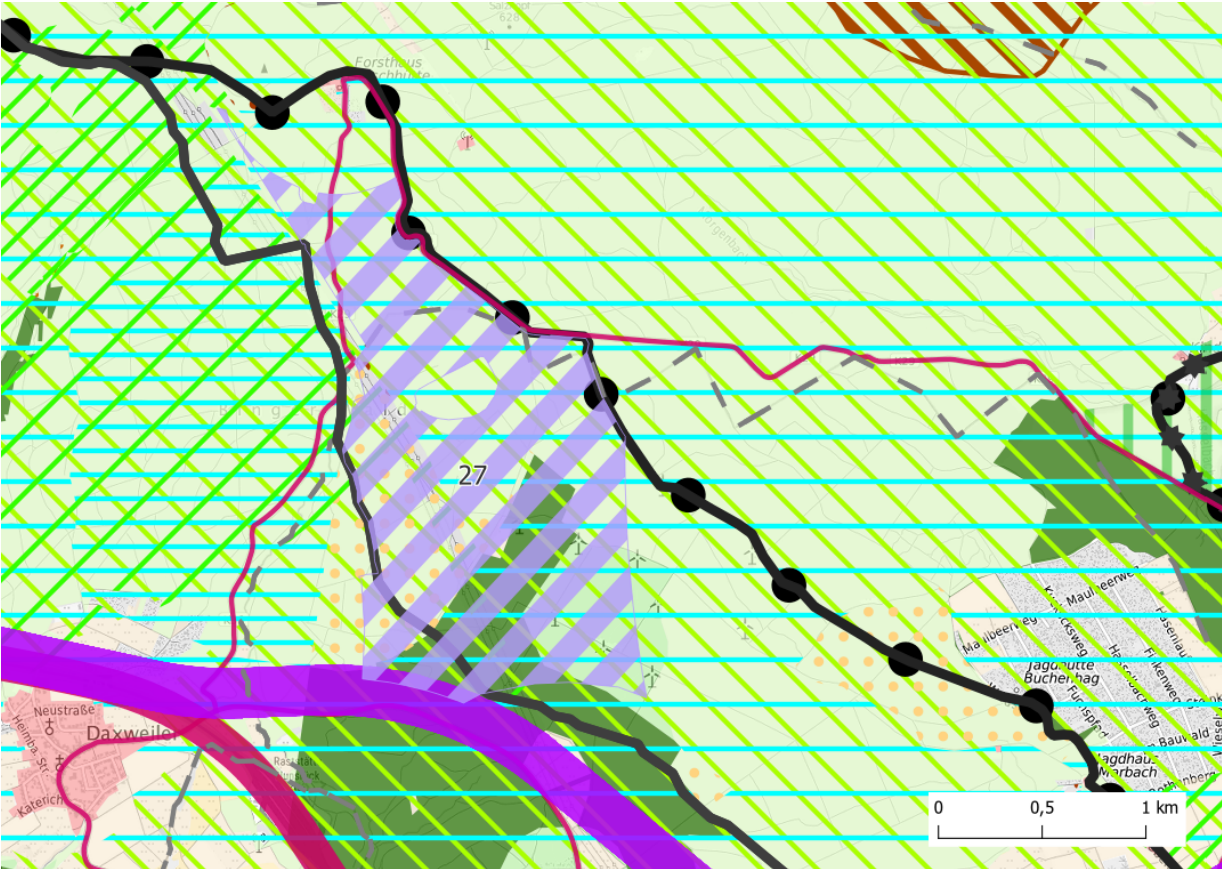

Großflächige Überlagerung durch den Artenschutz; Reduktion auf den FNP-Bestand, soweit nicht im Welterbe gelegen

# Die Fläche Nr. 28 wird geringfügig verkleinert.

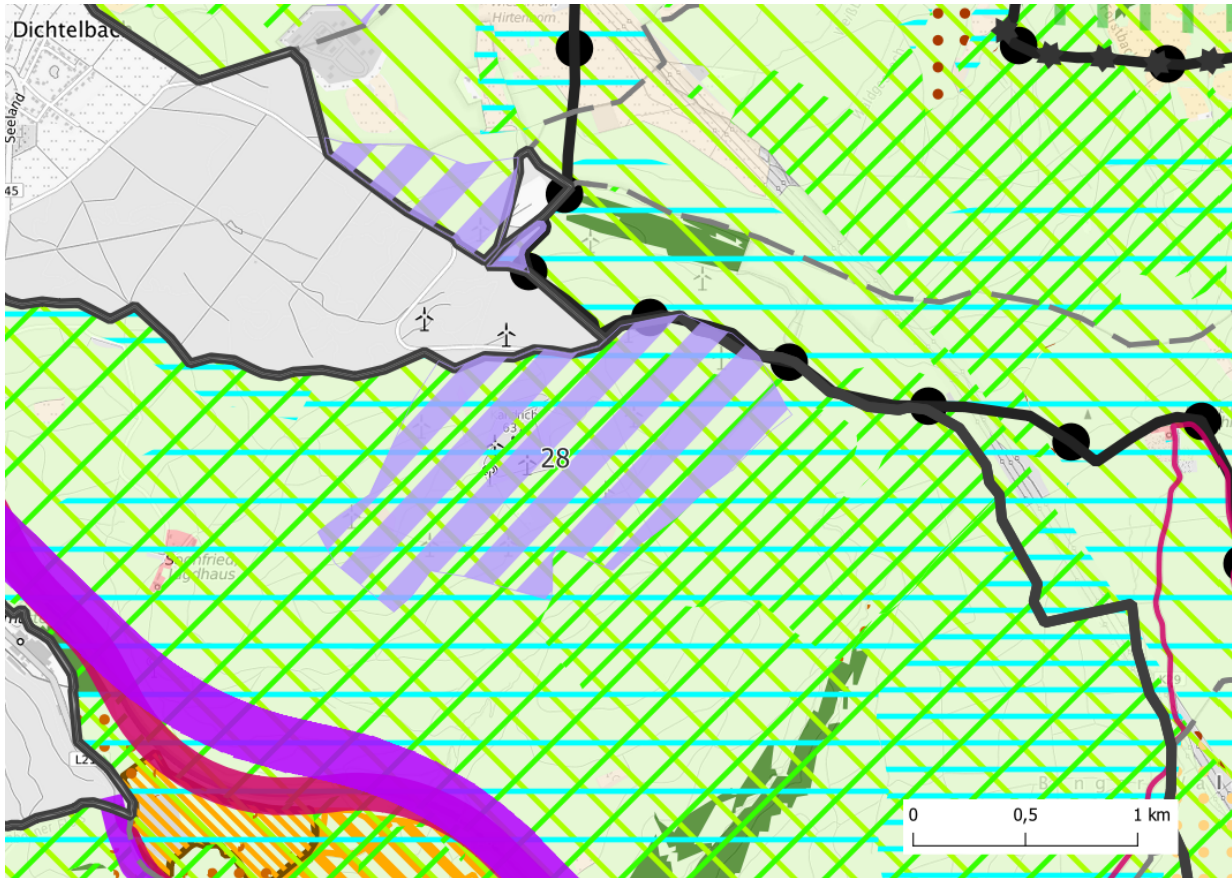

Nördliche Teilfläche wegen Artenschutz reduziert

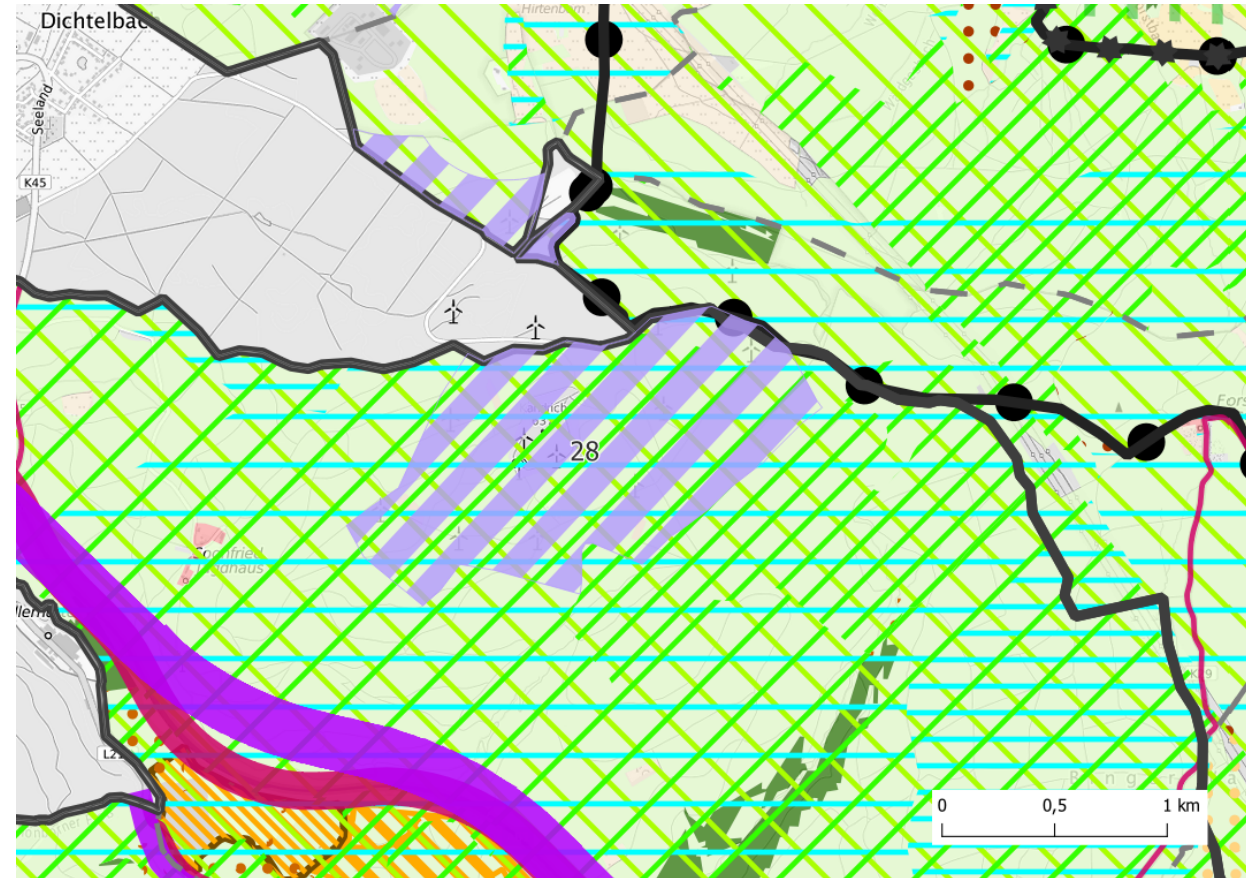

VG Rhein-Nahe/ VG Langenlonsheim-Stromberg

# Die Fläche Nr. 29 wird in beiden Teilflächen verkleinert (Aufteilung in die Nummern 29 und 29a).

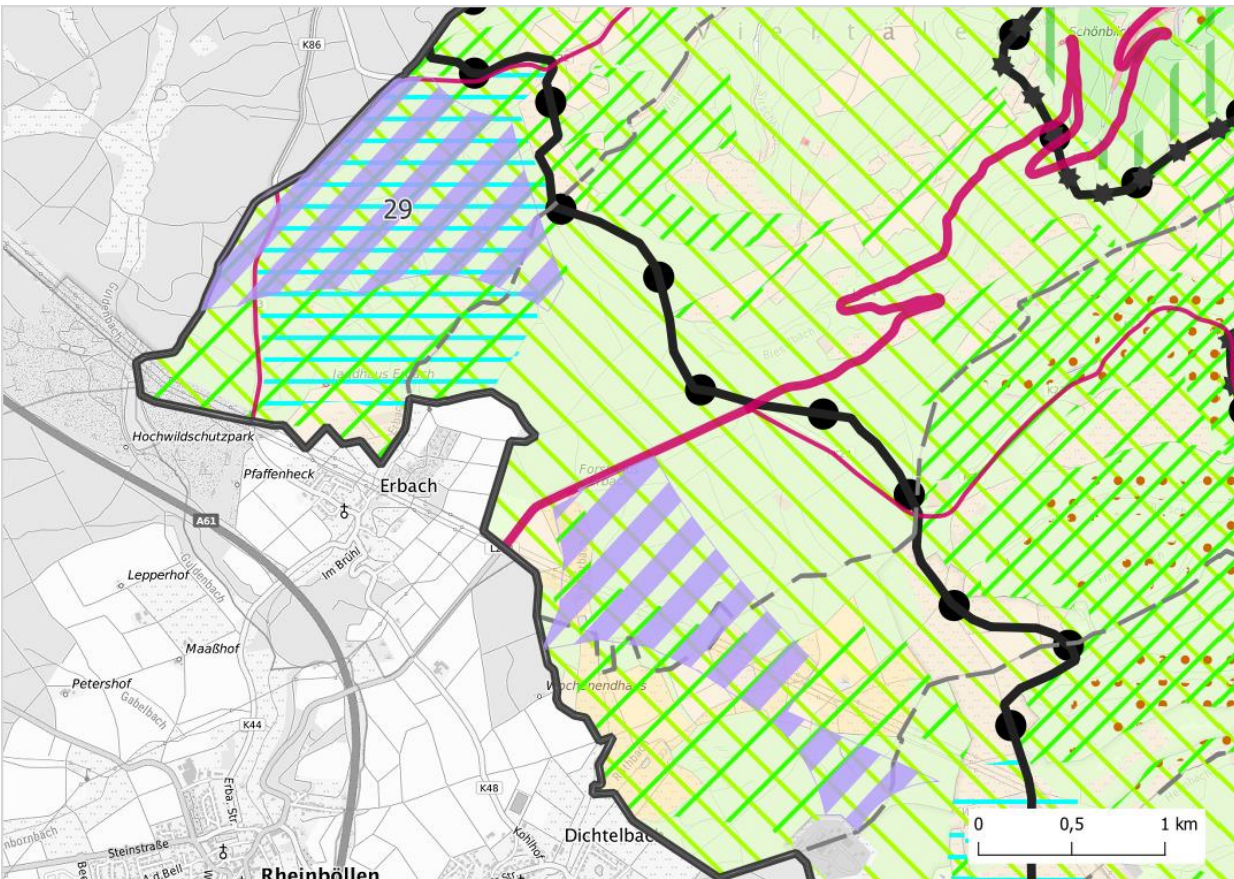

Reduktion wegen Artenschutz (Fledermauswald), Aufteilung in zwei Flächen wegen zu großen Abstandes

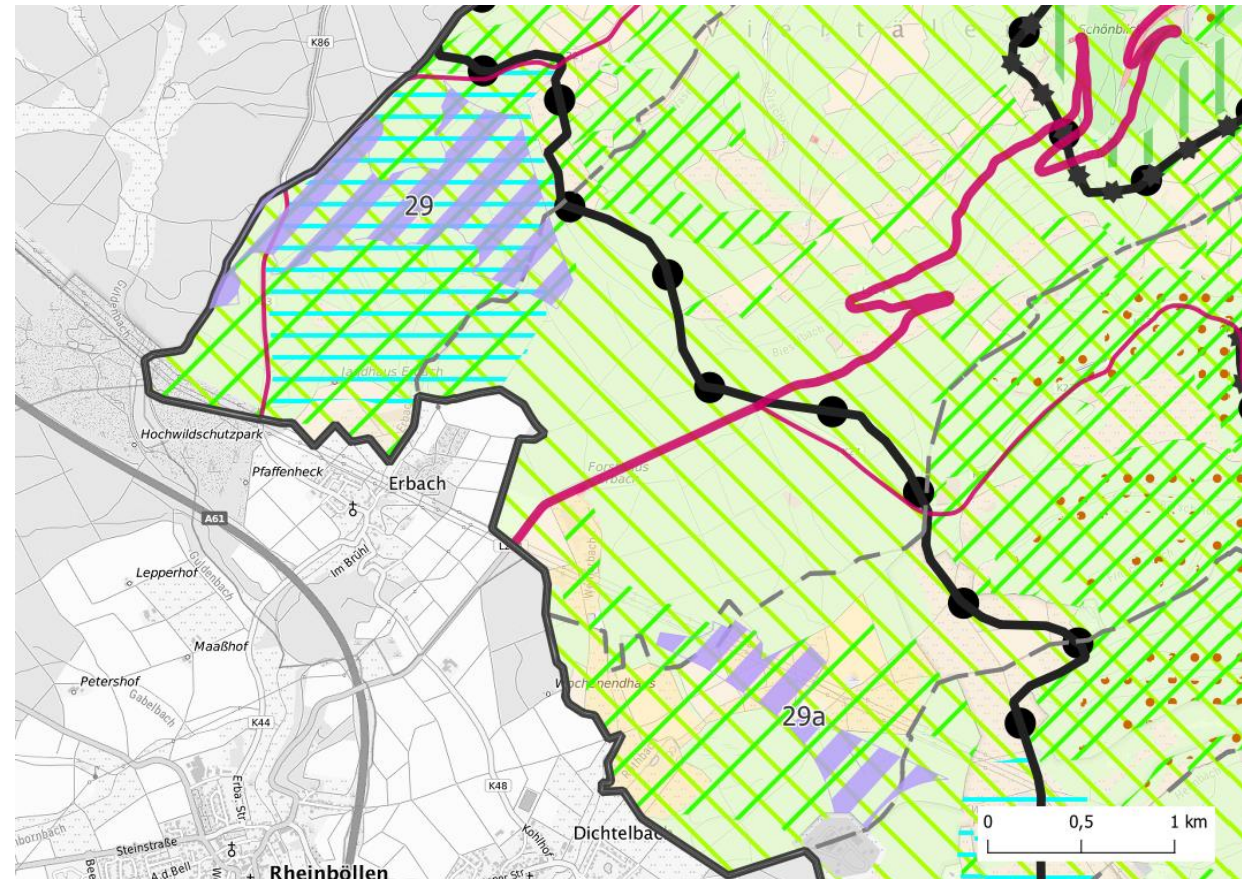

Fläche 29: VG Rhein-Nahe  
Fläche 29a: VG Rhein-Nahe

# Die Flächen Nr. 30 und Nr. 31 werden erweitert.

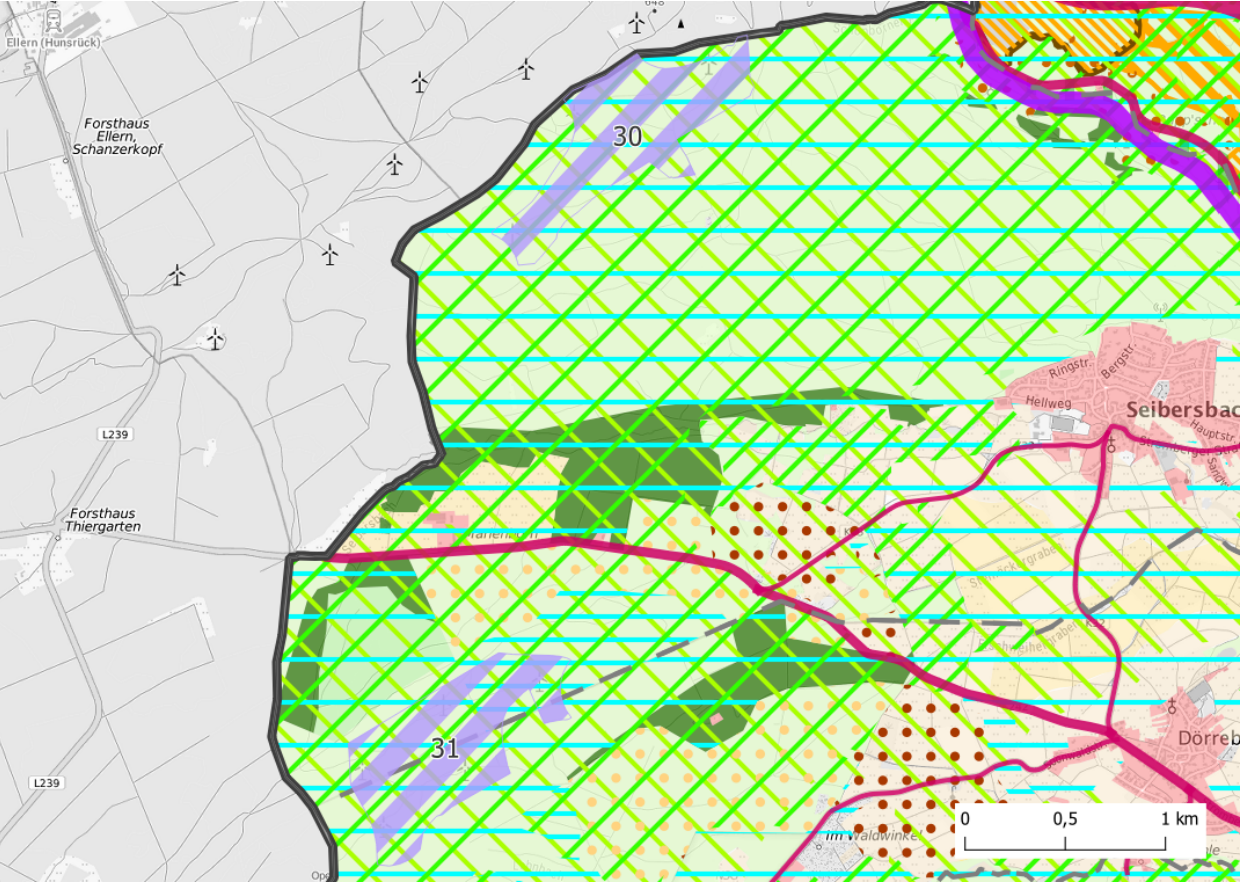

Wünsche der VG Langenlonsheim-Stromberg auf Grundlage ihrer Potenzialstudie

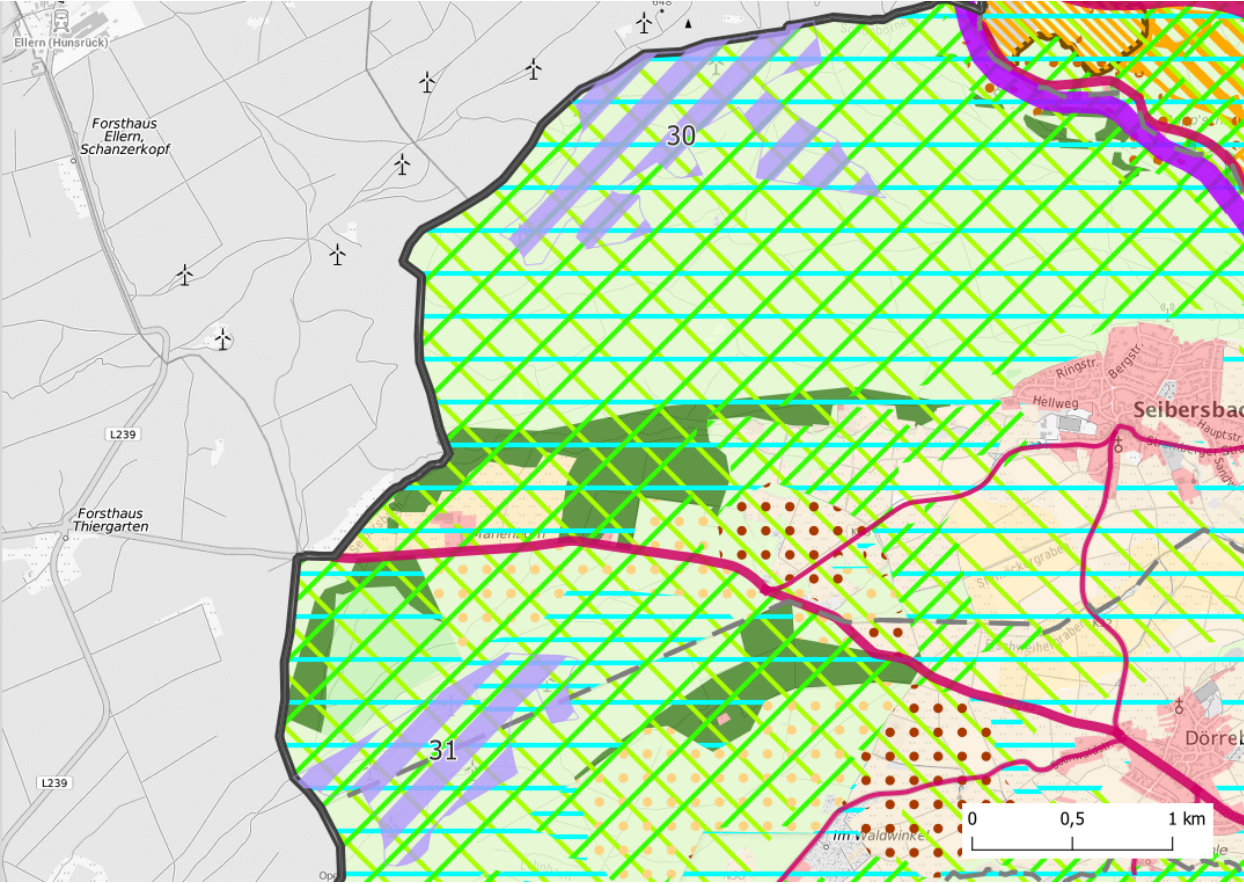

Fläche 30: VG Langenlonsheim-Stromberg  
Fläche 31: VG Langenlonsheim-Stromberg

# Die Fläche Nr. 32 bleibt unverändert.





# Die Fläche Nr. 33 wird sowohl in Teilbereichen erweitert als auch verkleinert.

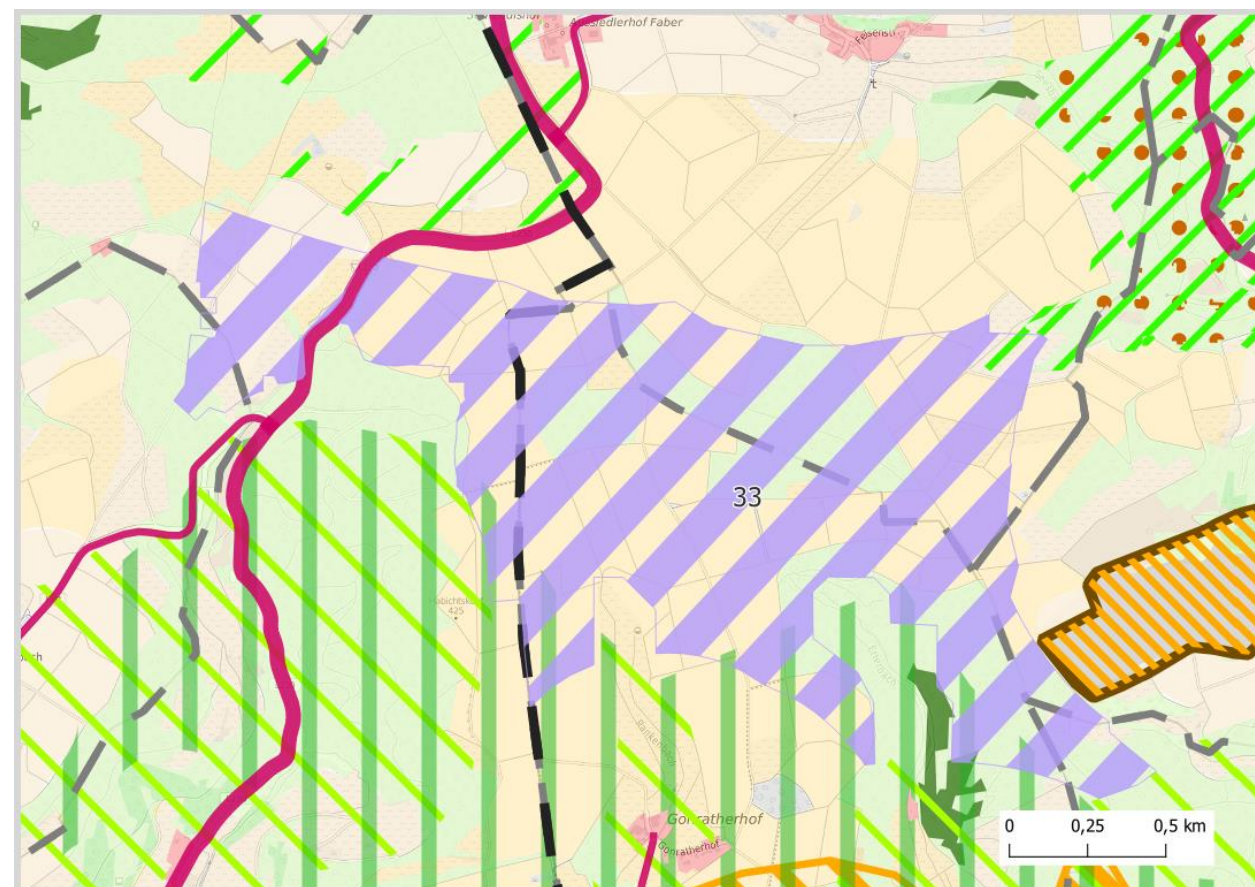
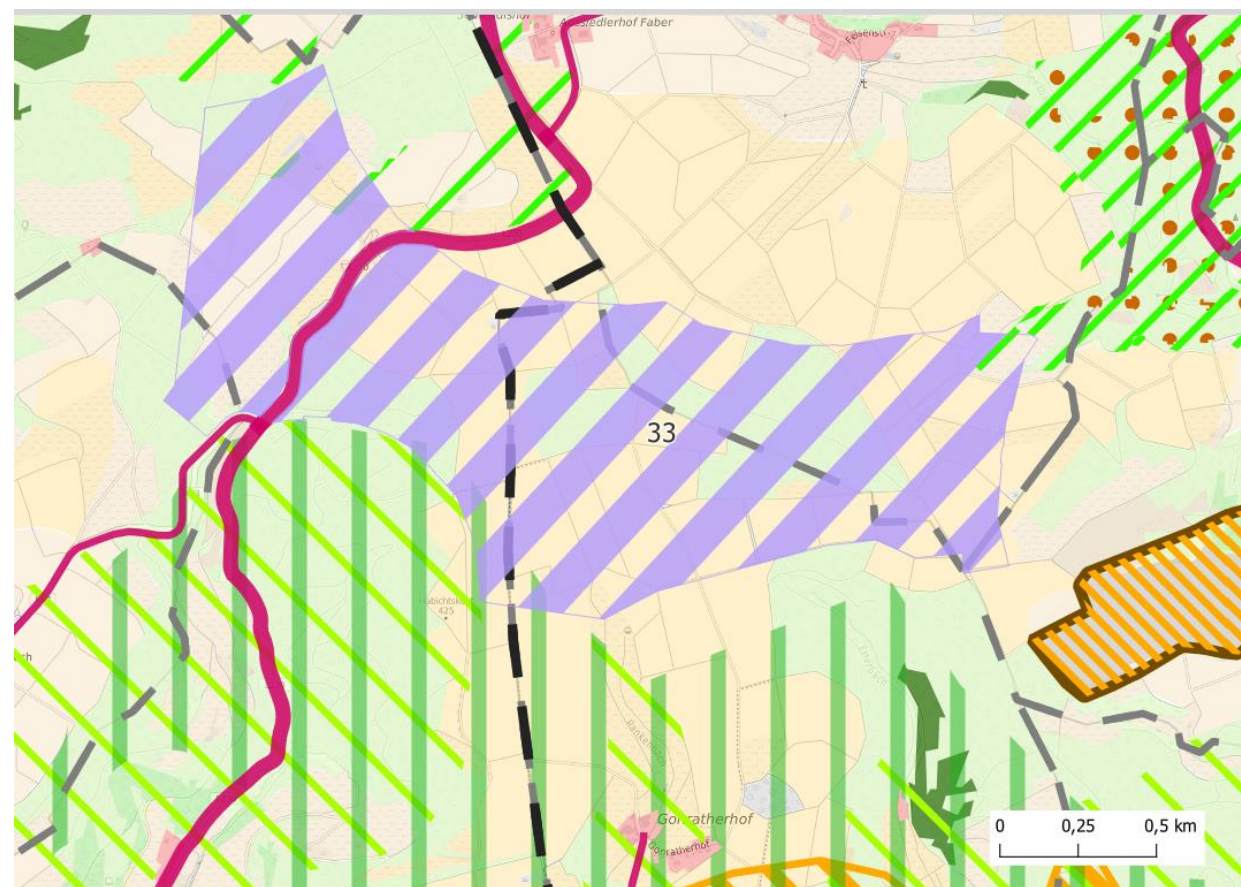

Angeleichung im östlichen Teil an den FNP Nahe-Glan, im westlichen Teil (Kirner Land) Reduktion wegen Artenschutz

VG Kirner-Land/ VG Nahe-Glan

# Die Fläche Nr. 34 wird sowohl in Teilbereichen erweitert als auch verkleinert.

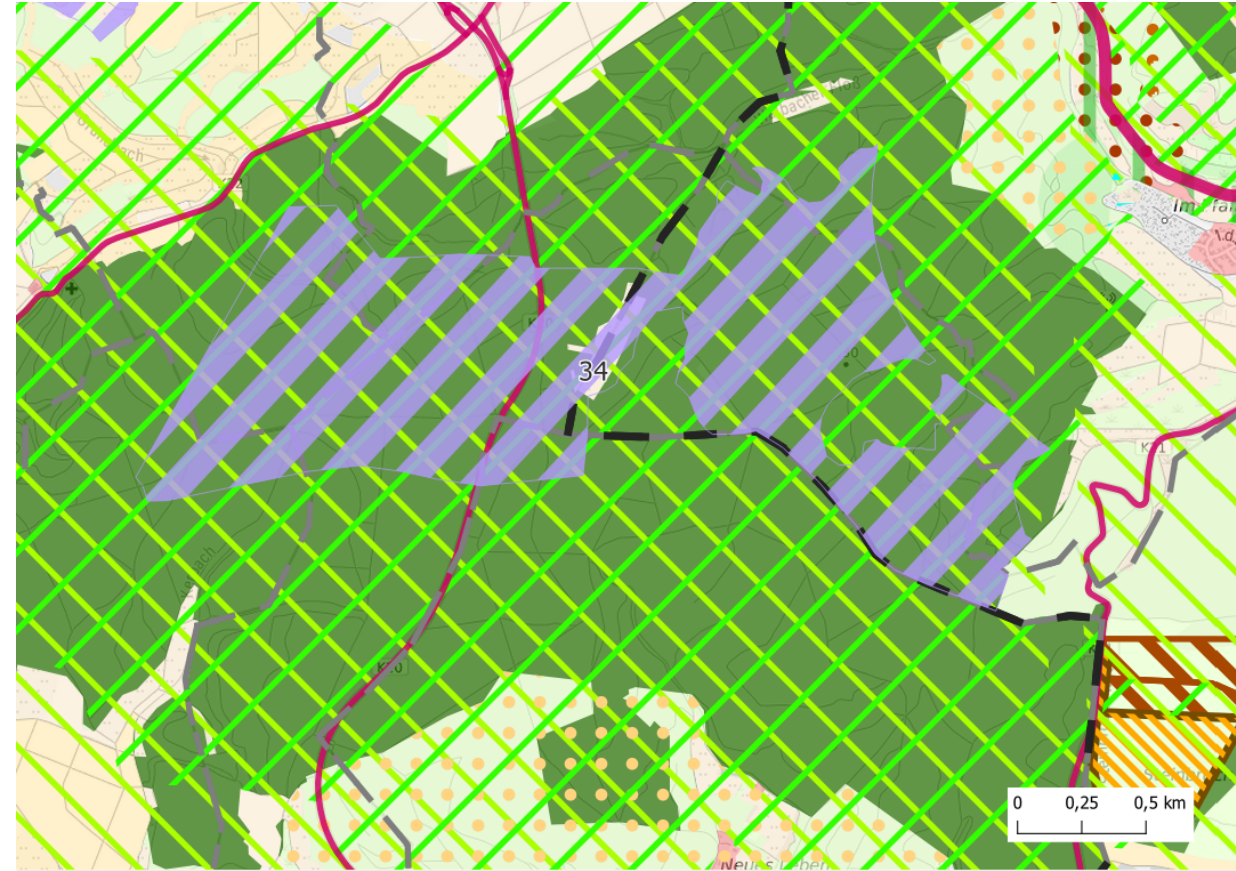
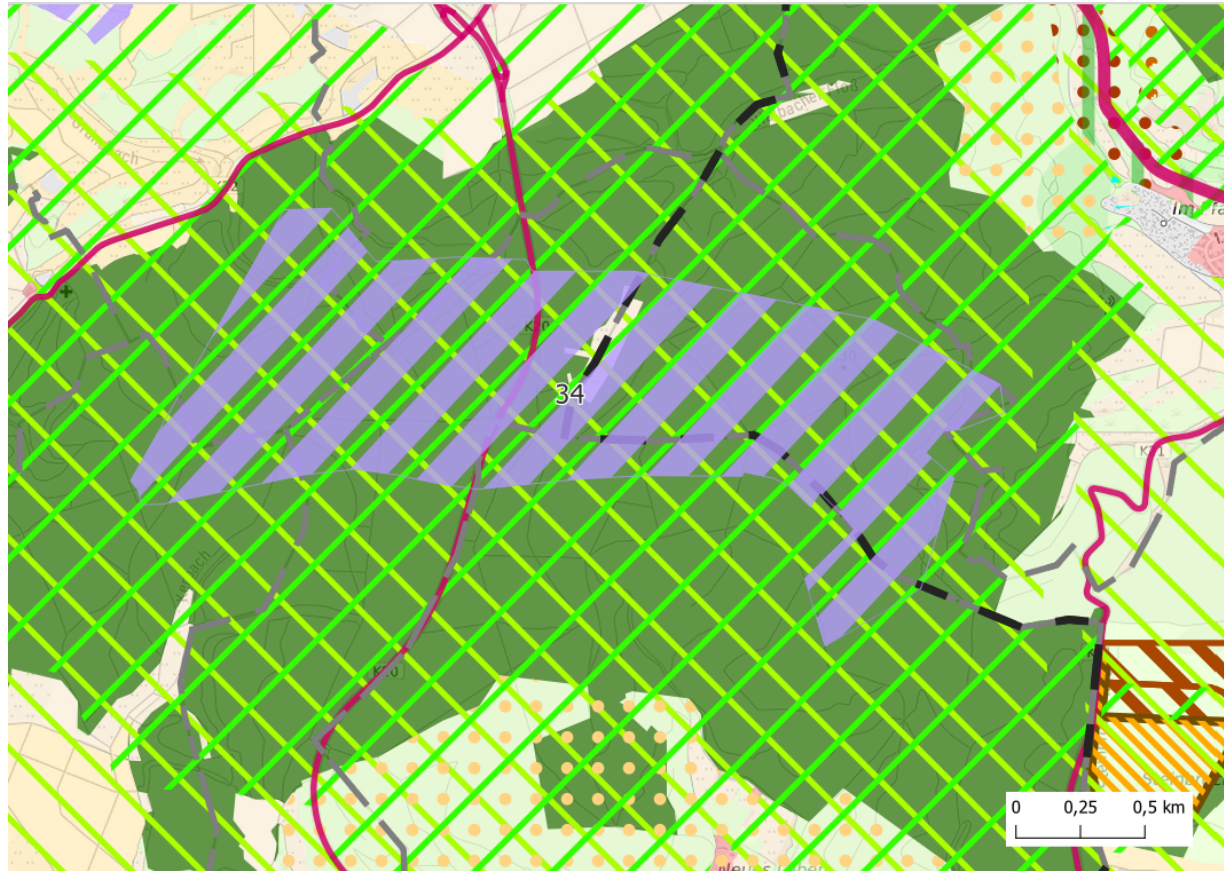

Angleichung im westlichen Teil an den FNP Nahe-Glan, im östlichen Teil (Rüdesheim) Reduktion wegen Artenschutz

VG Nahe-Glan/ VG Rüdesheim

Die Fläche Nr. 35 wird im östlichen Teil verkleinert.

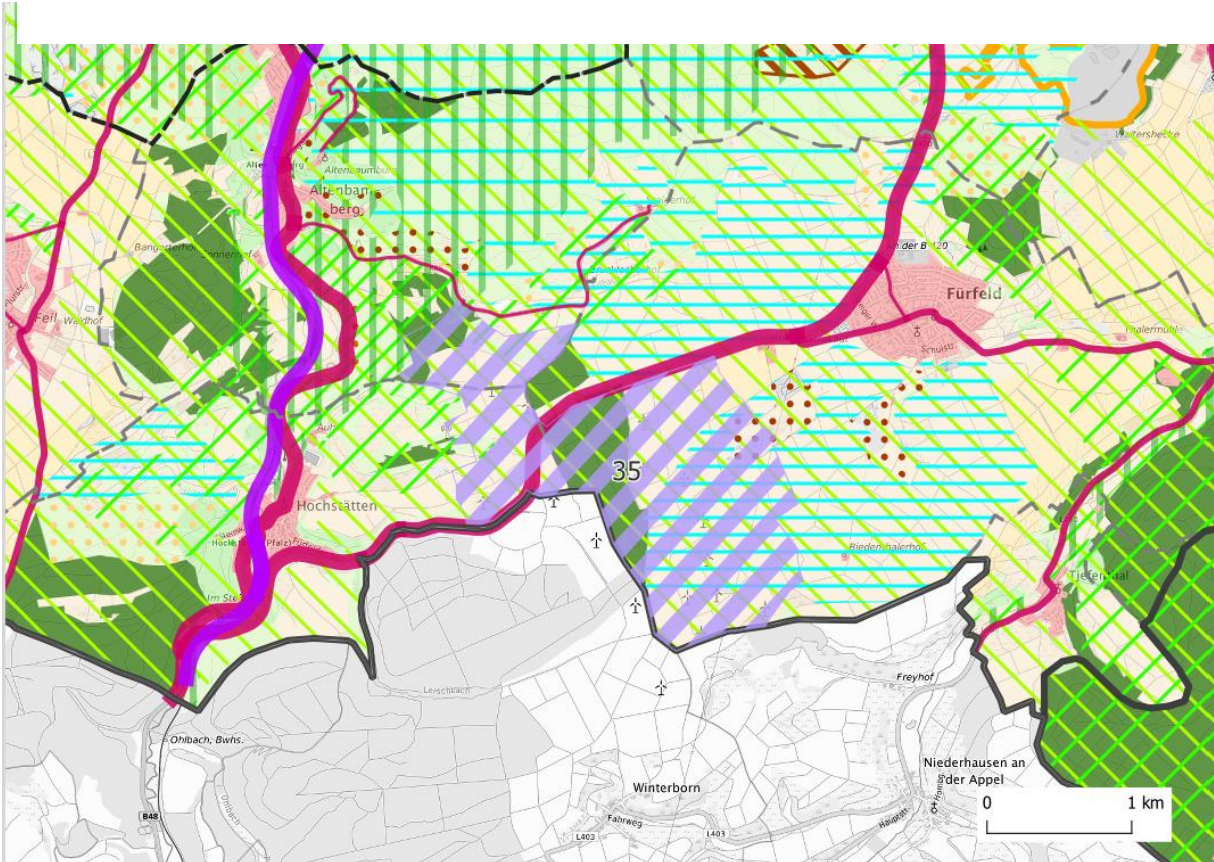

Abstände zu Aussiedlerhöfen

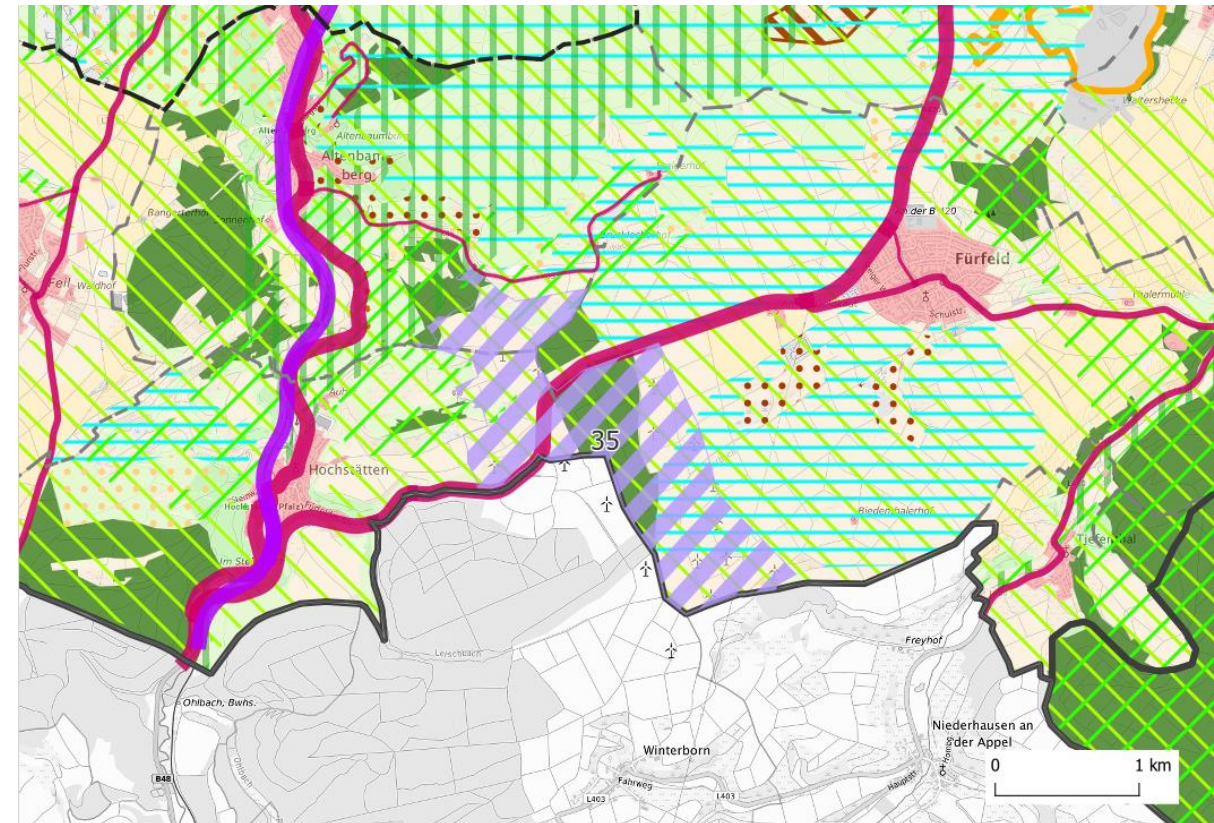

VG Bad Kreuznach

Die Fläche Nr. 37 wird aufgrund des Artenschutzes im Osten verkleinert und im Westen an den FNP angepasst. Im Bereich der Überlagerung mit der Rohstofffläche wird nur eine temporäre Windenergienutzung ermöglicht (Ziel 163 a).

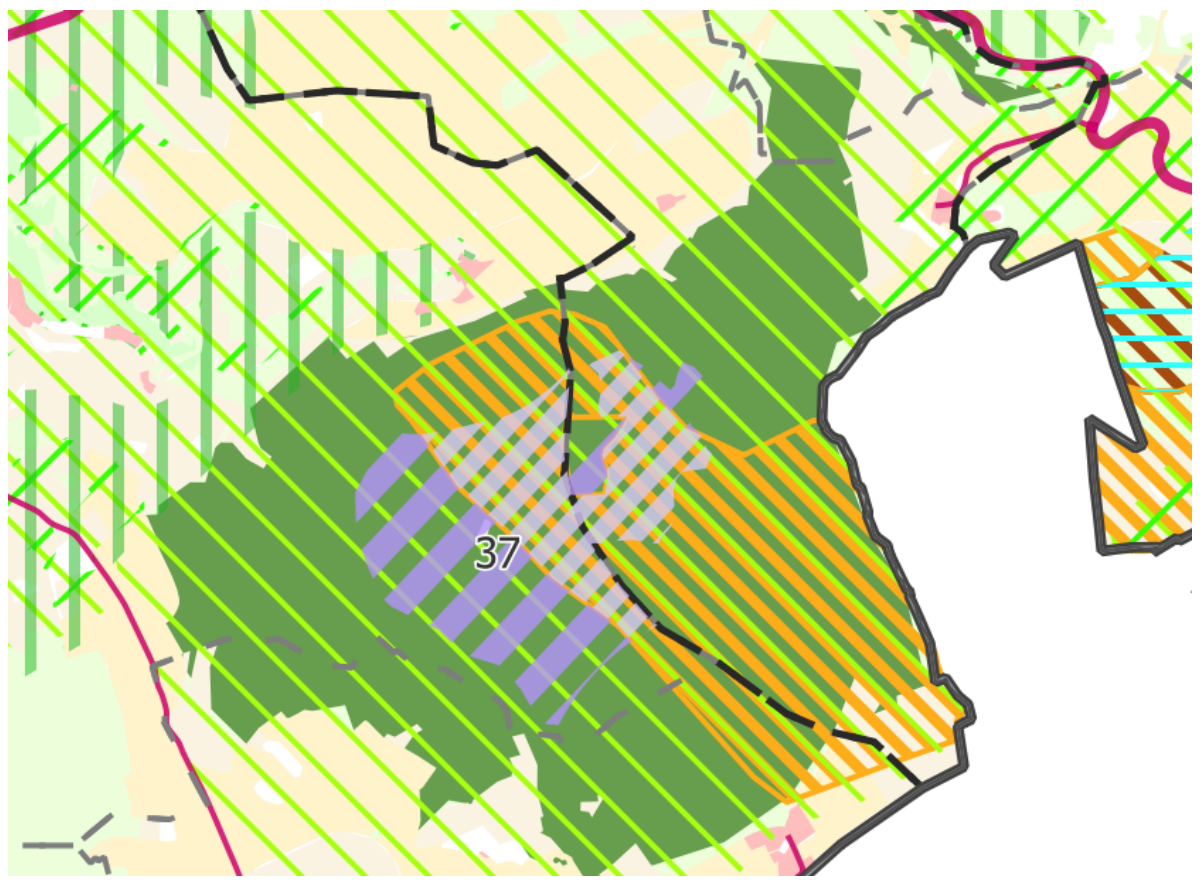
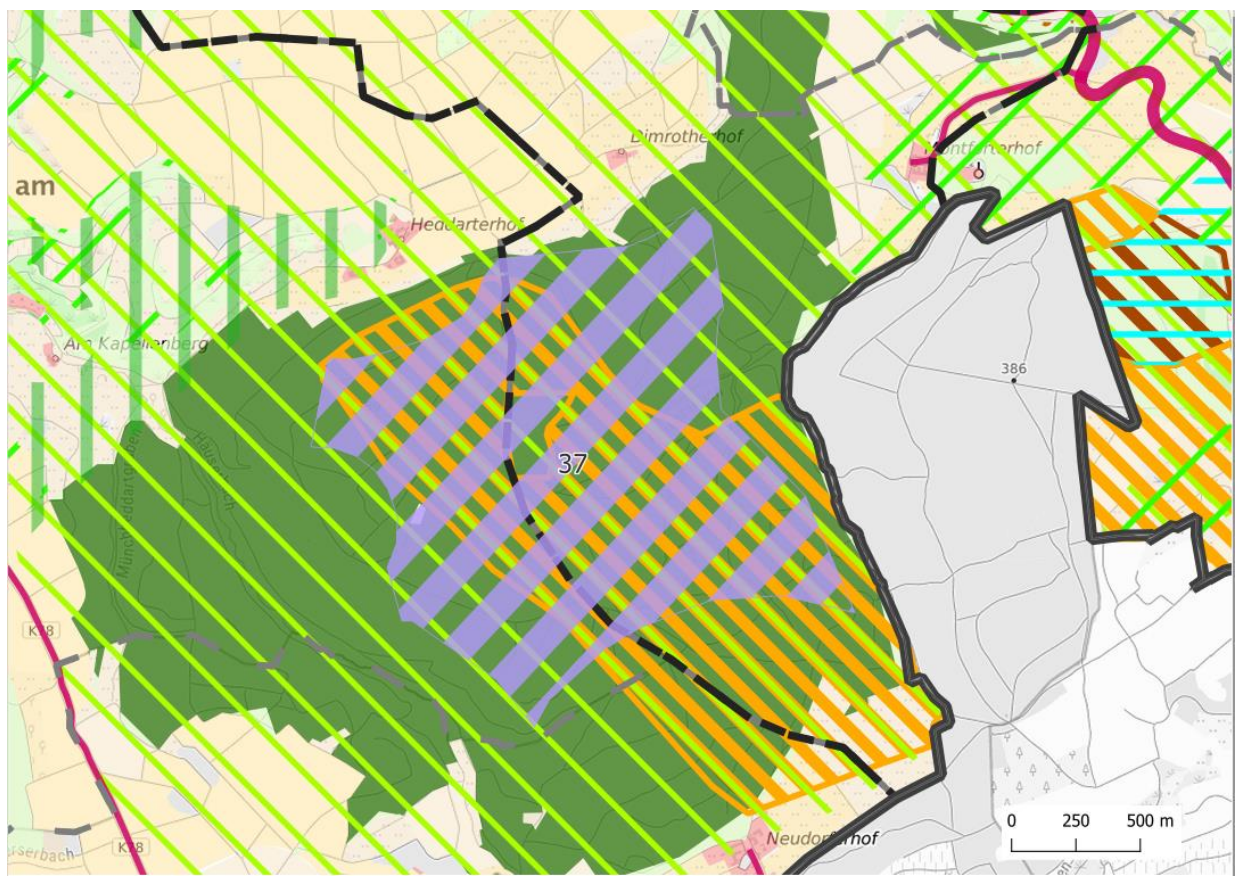

Angleichung im westlichen Teil an den FNP Nahe-Glan, im östlichen Teil (Rüdesheim) Reduktion wegen Artenschutz

VG Nahe-Glan/ VG Rüdesheim

# Die Fläche 38 wird im Westen vergrößert.

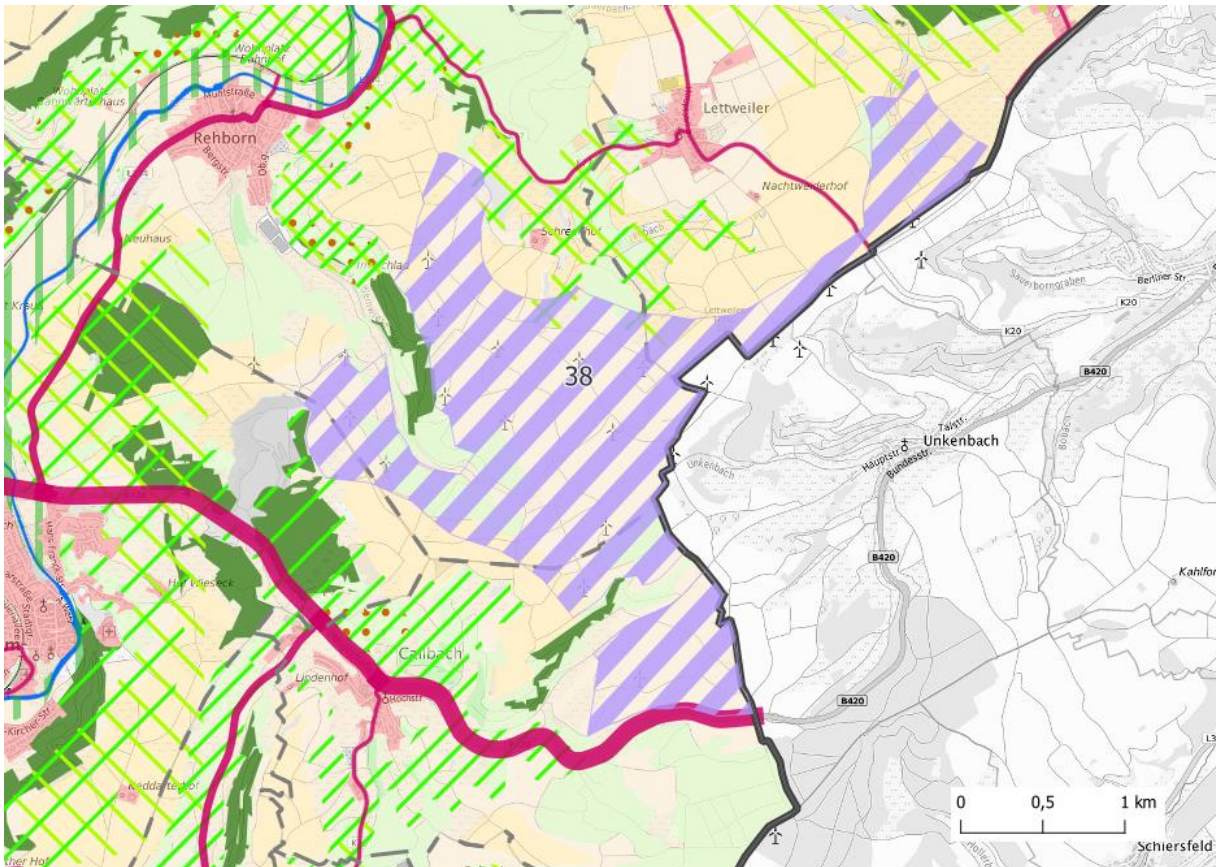

Wunsch der VG Nahe-Glan

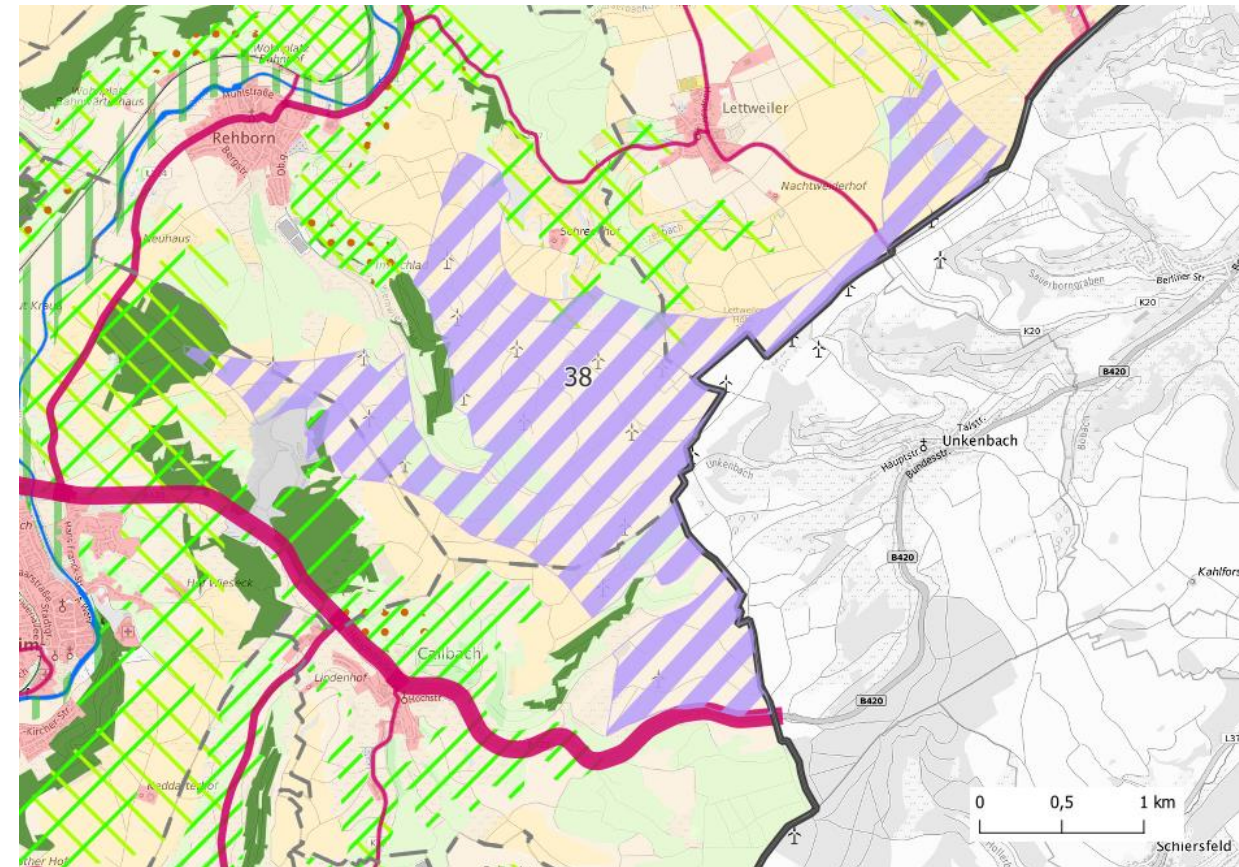

VG Nahe-Glan

# Die Fläche Nr. 39 bleibt unverändert.

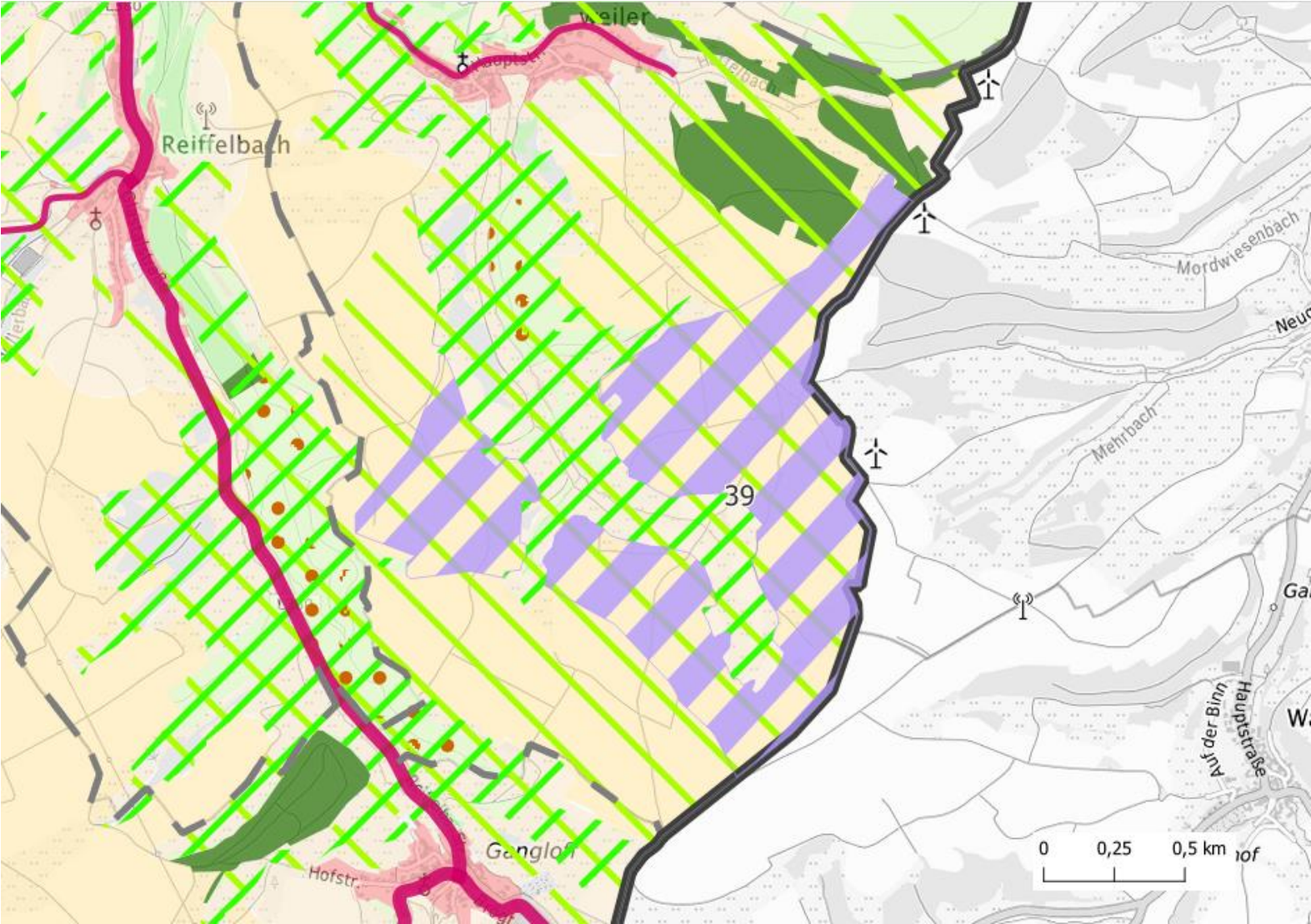

# Die Fläche Nr. 41 wird partiell verkleinert, Nr. 42 wird im Süden erweitert und im Osten verkleinert.

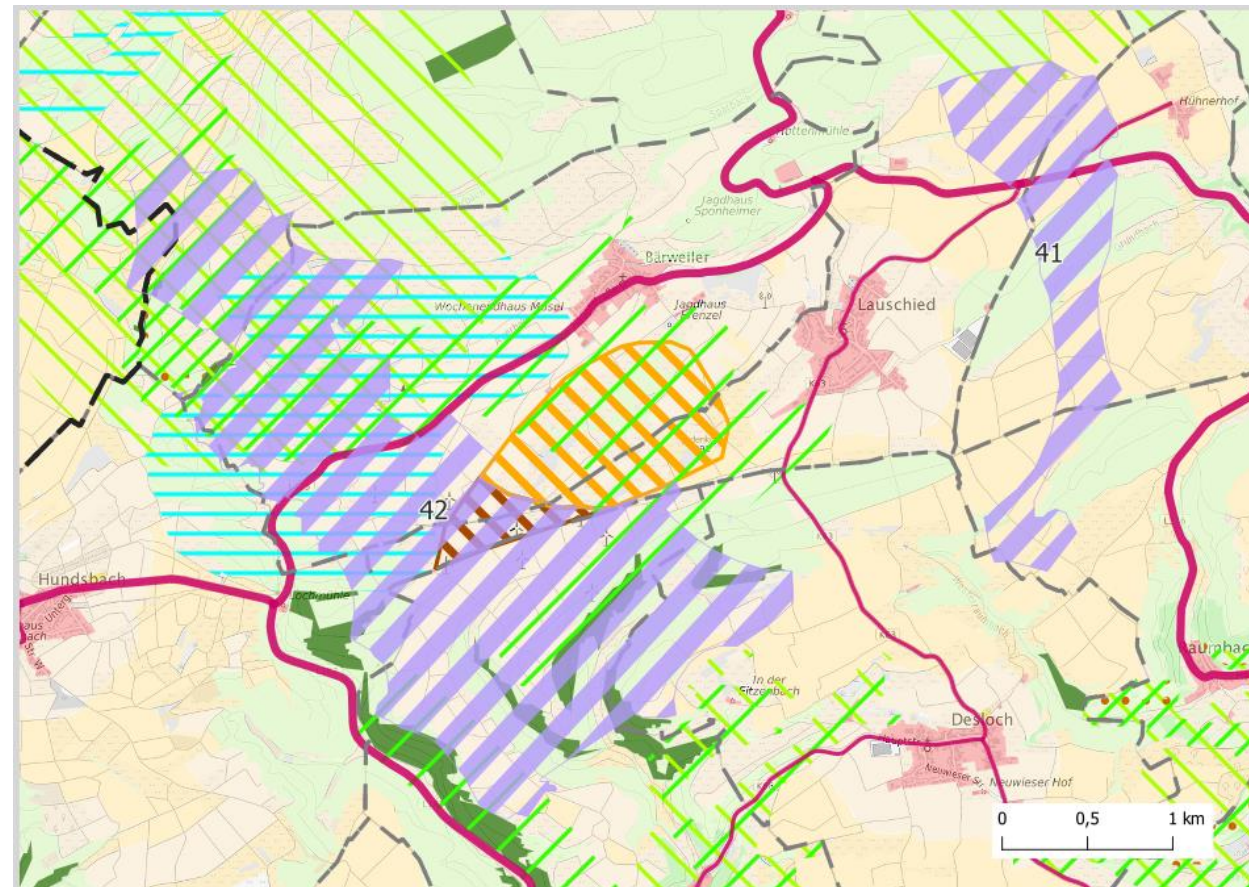
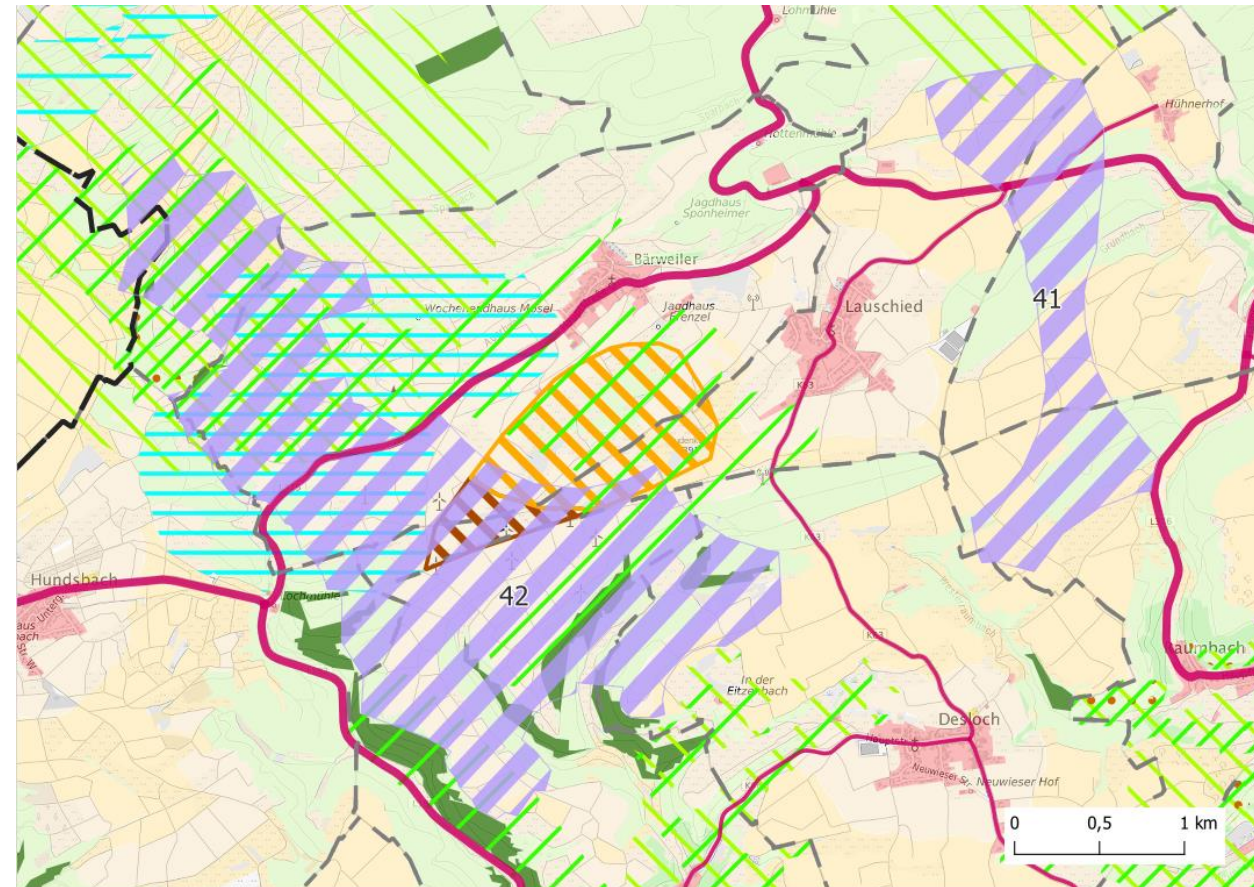

41: Artenschutz (Bechsteinfledermaus)

42: Anpassung an den FNP Bad Sobernheim, Überlagerung mit Rohstoffgebiet entfällt (nur noch Vorbehaltsgebiet)

Fläche 41: VG Nahe-Glan

Fläche 42: VG Nahe-Glan/ VG Kirner-Land

Auf die Flächen Nr. 43 und Nr. 45 wird verzichtet.

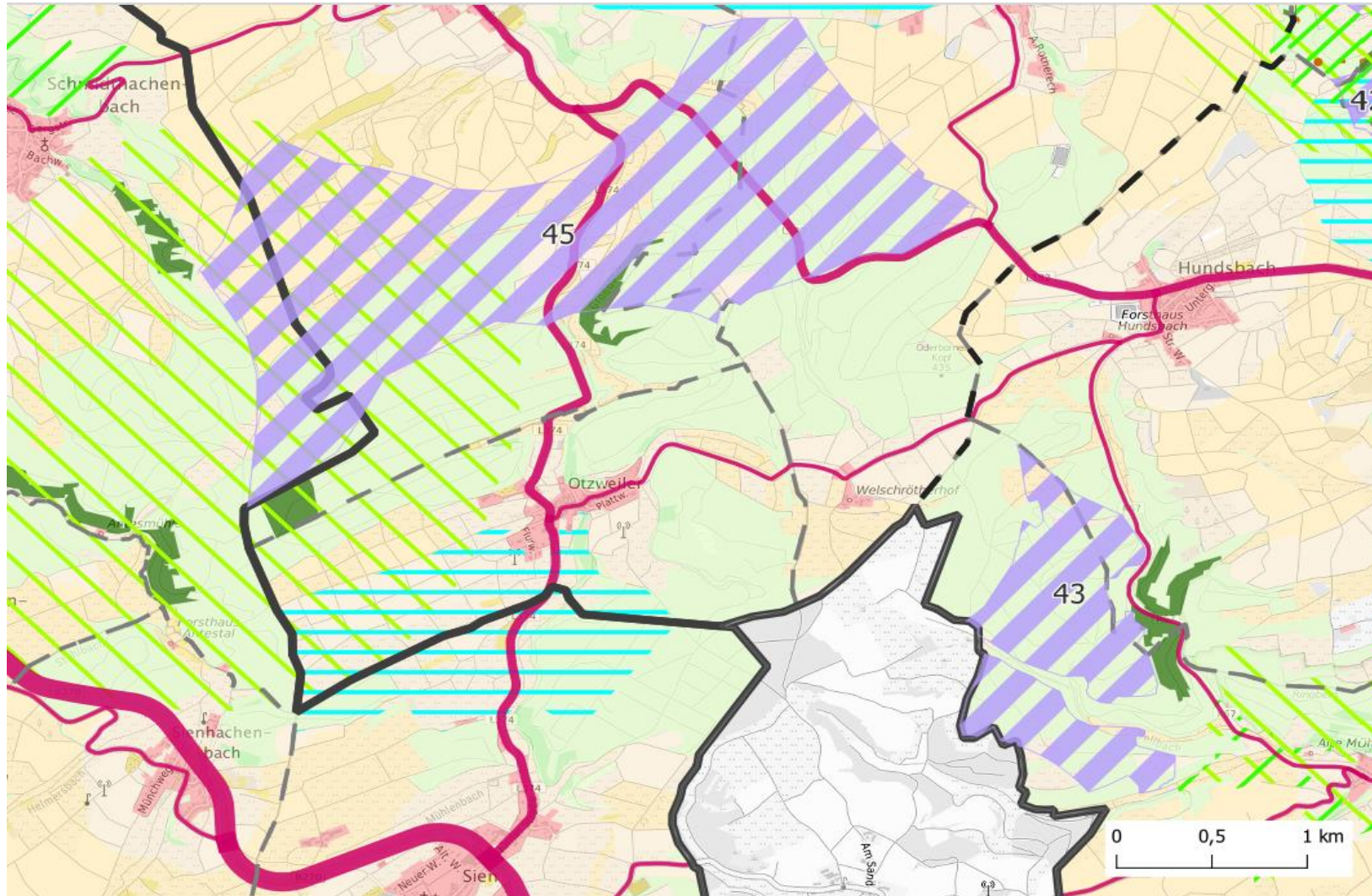

43: vollständig durch  
Artenschutz überlagert  
45: in weiten Teilen durch  
Artenschutz überlagert,  
bis heute nicht  
umgesetzt, massiver  
Widerstand vor Ort

Fläche 43: VG Nahe-Glan  
Fläche 45: VG Kirner-Land/  
VG Herrstein-Rhaunen



Die Fläche Nr. 44 bleibt unverändert.

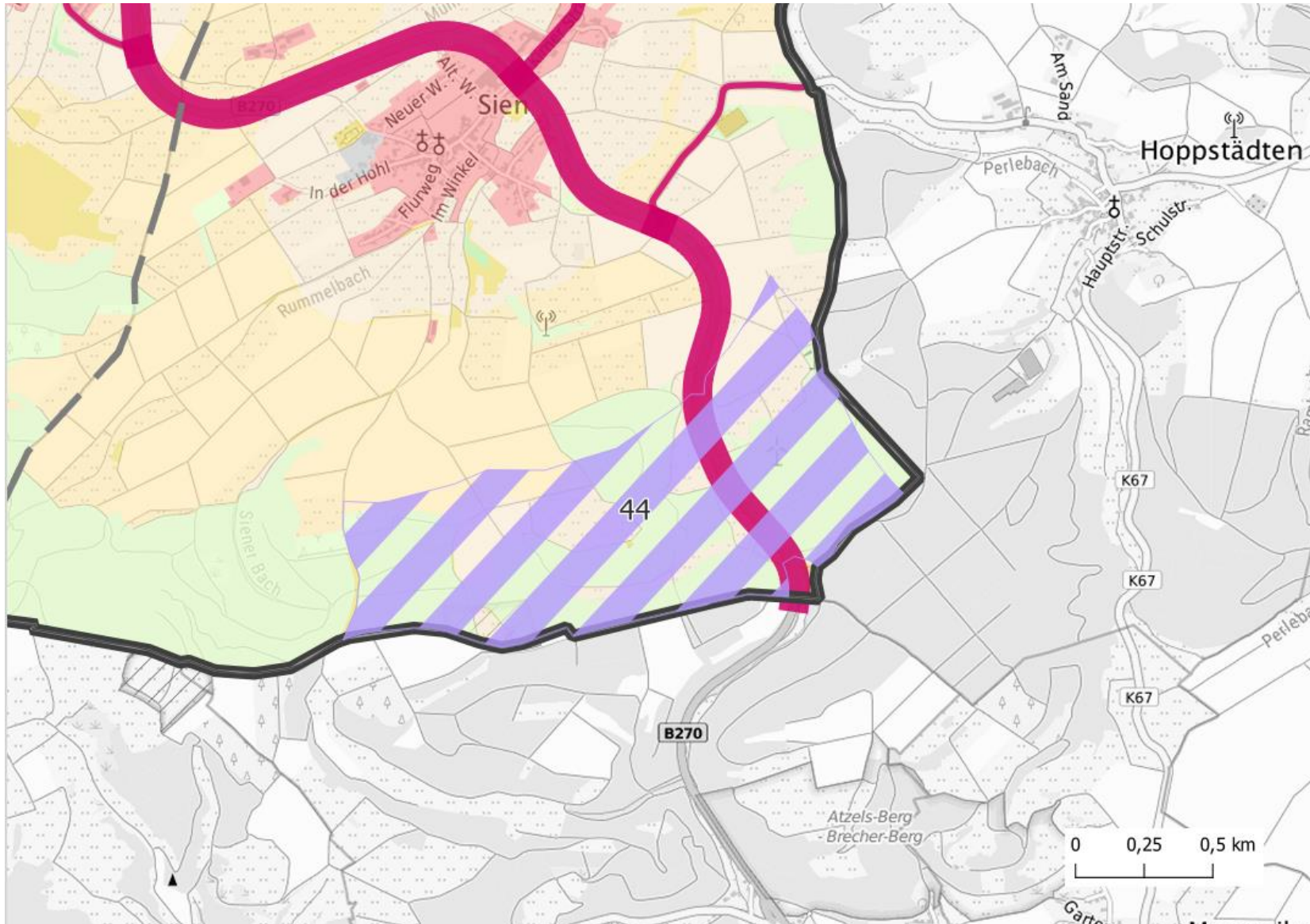

Die Fläche Nr. 46 wird im zentralen Teil verkleinert.

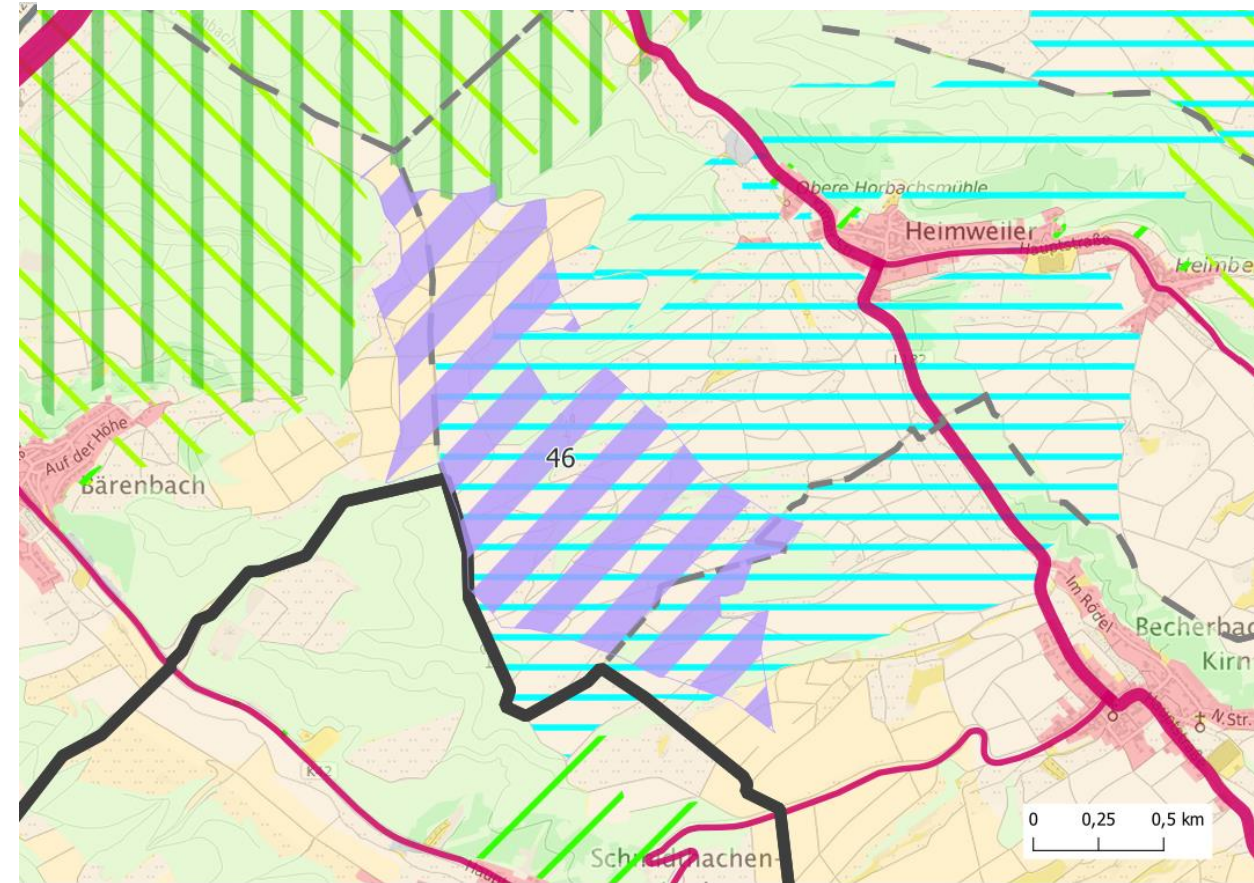

Artenschutz: VSG

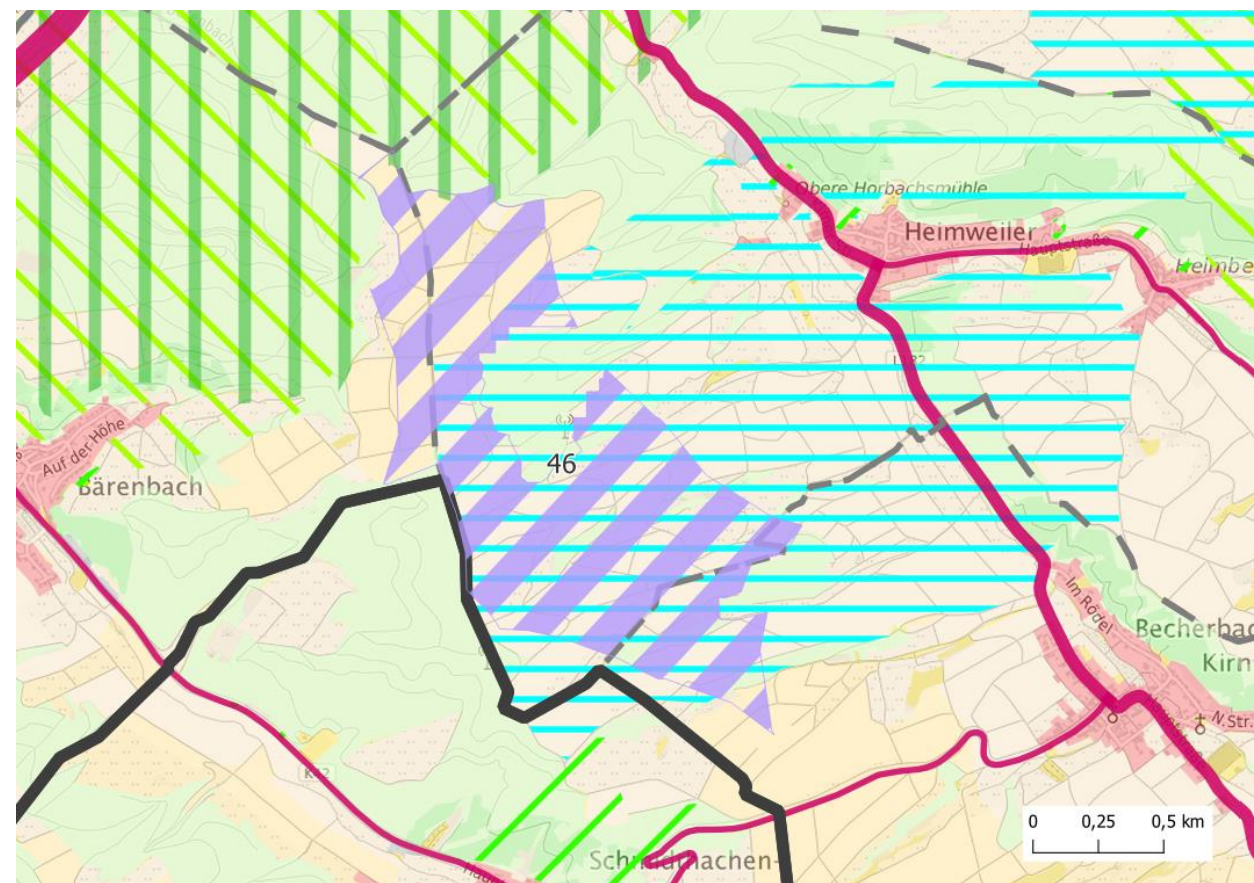

VG Kirner-Land

# Auf die Fläche Nr. 47 wird verzichtet.

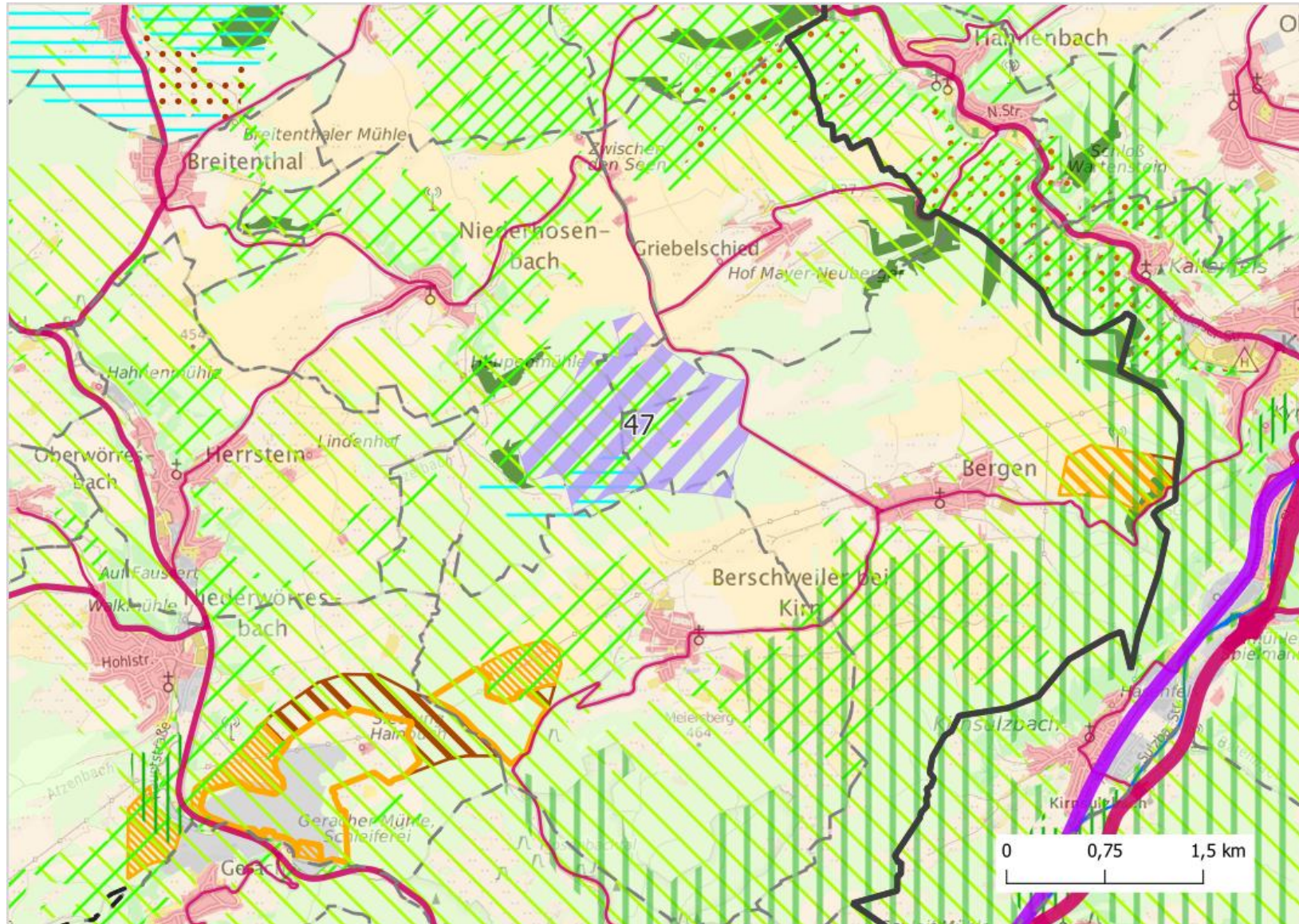

Vollständig im Artenschutz  
(VSG)

VG Herrstein-Rhaunen

Auf die Fläche Nr. 48 (nur westlicher Teil) wird verzichtet,  
die Fläche Nr. 49 wird verkleinert.

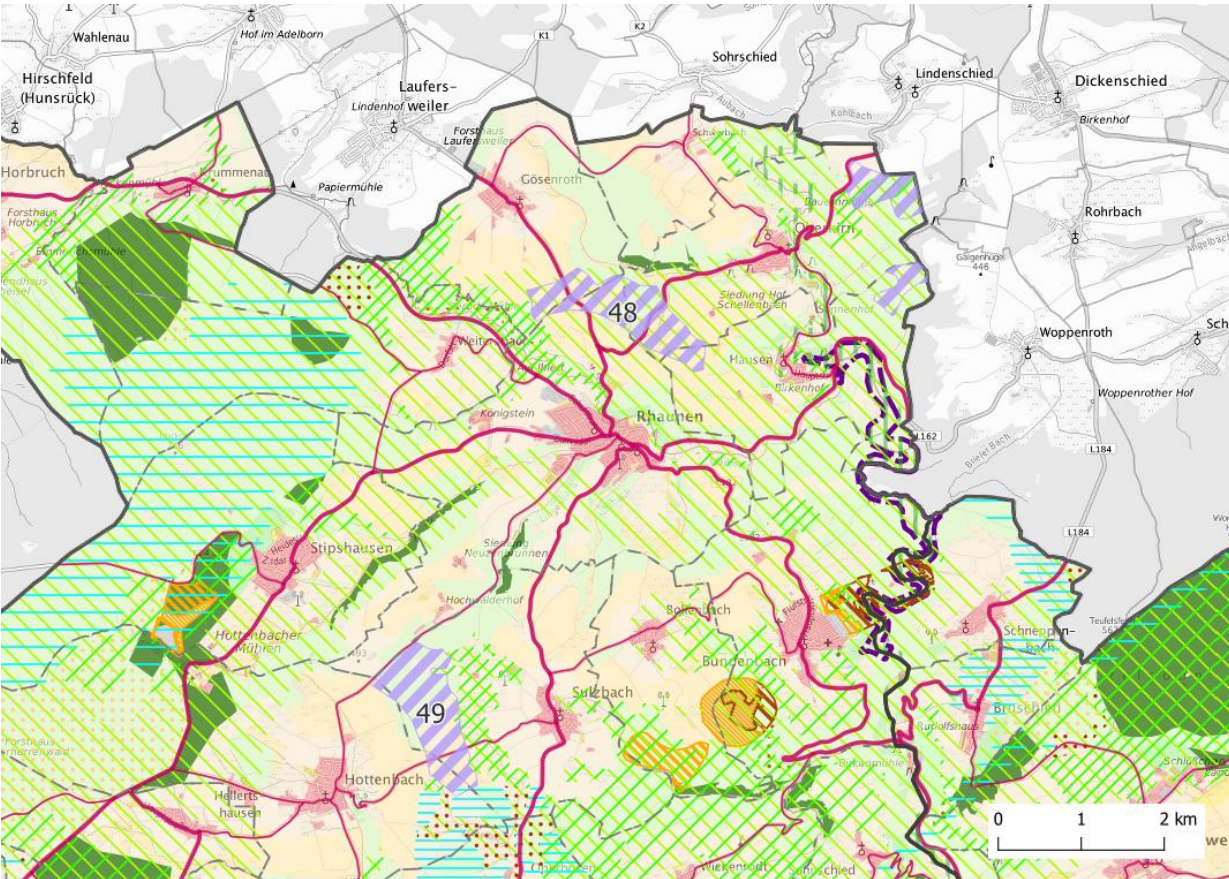

48: Flugplatzrunde des Flughafens Hahn  
49: Artenschutz im nördlichen Bereich

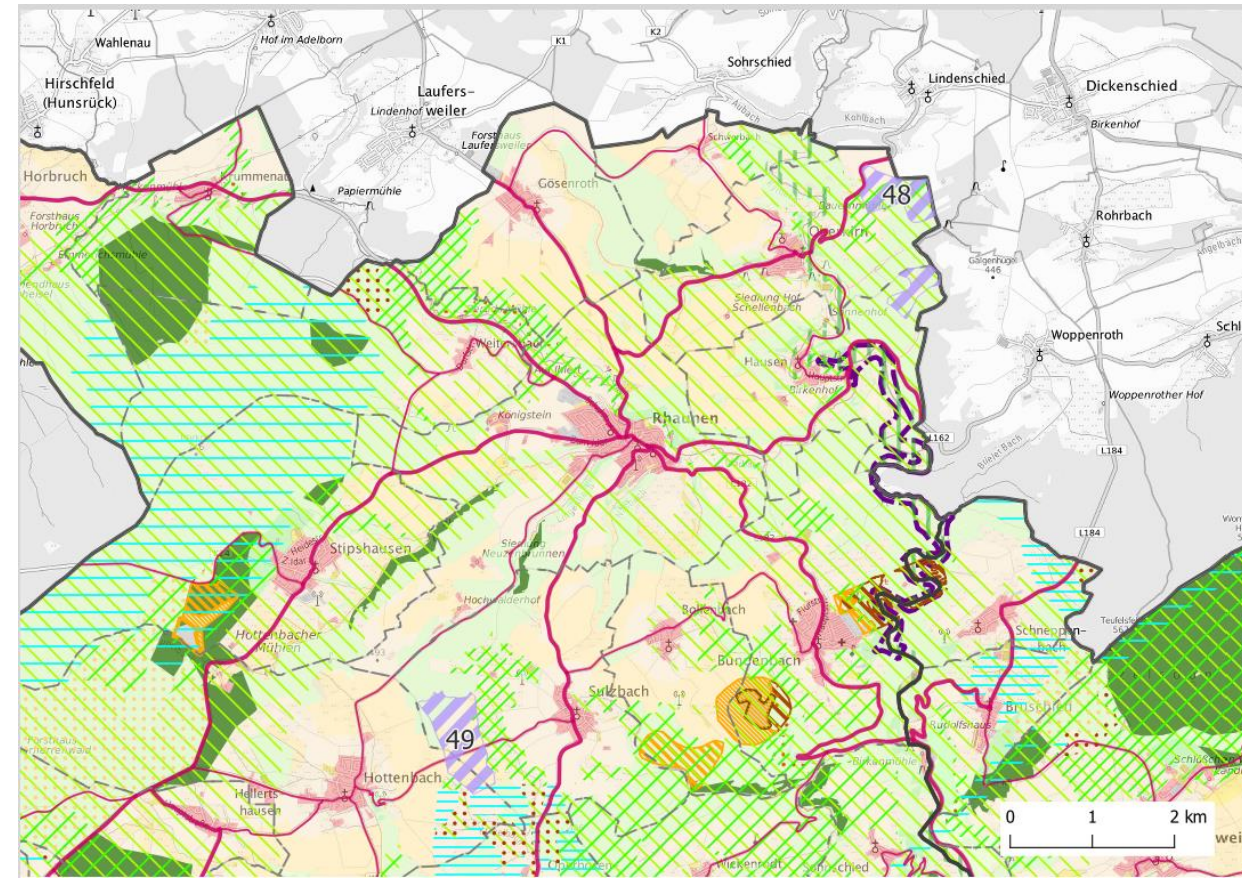

Fläche 48: VG Herrstein-Rhaunen  
Fläche 49: VG Herrstein-Rhaunen

Die Fläche Nr. 50 wird auf den Bestand reduziert.

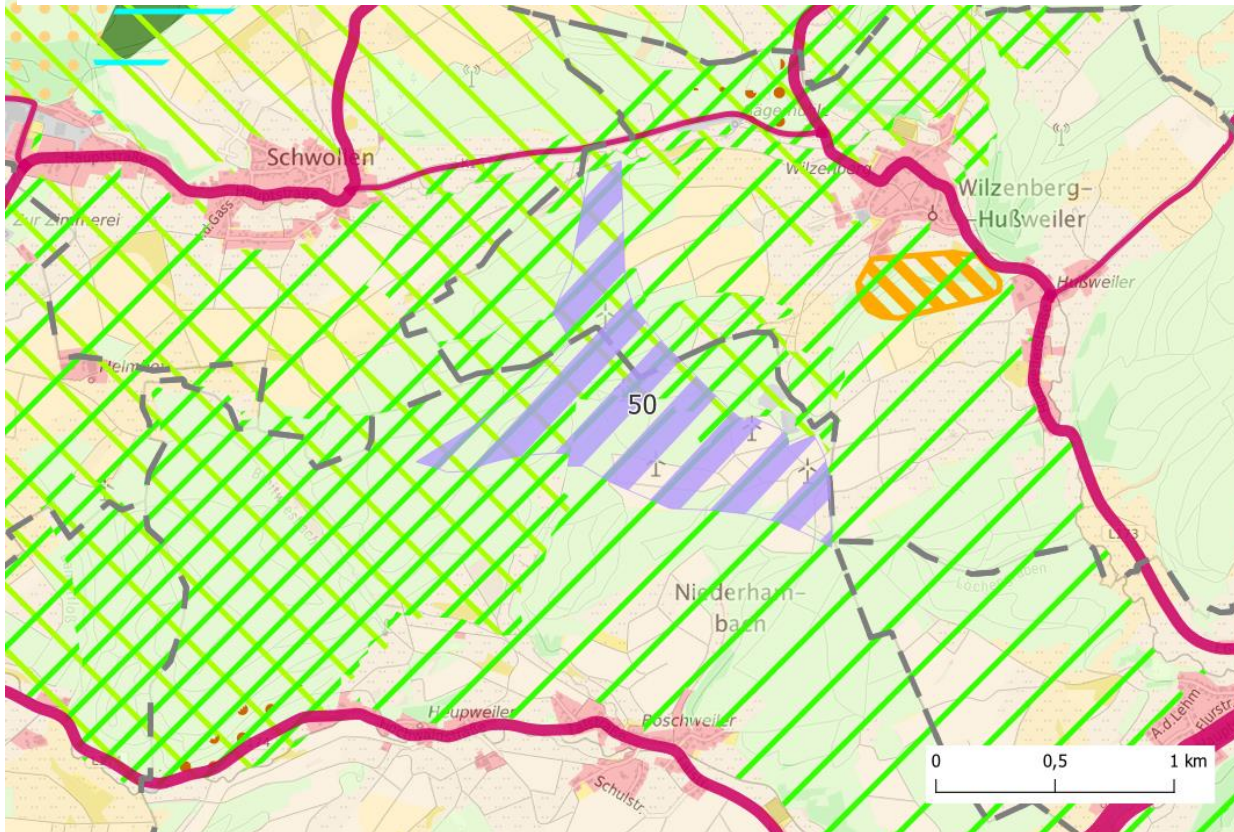

50: Artenschutz

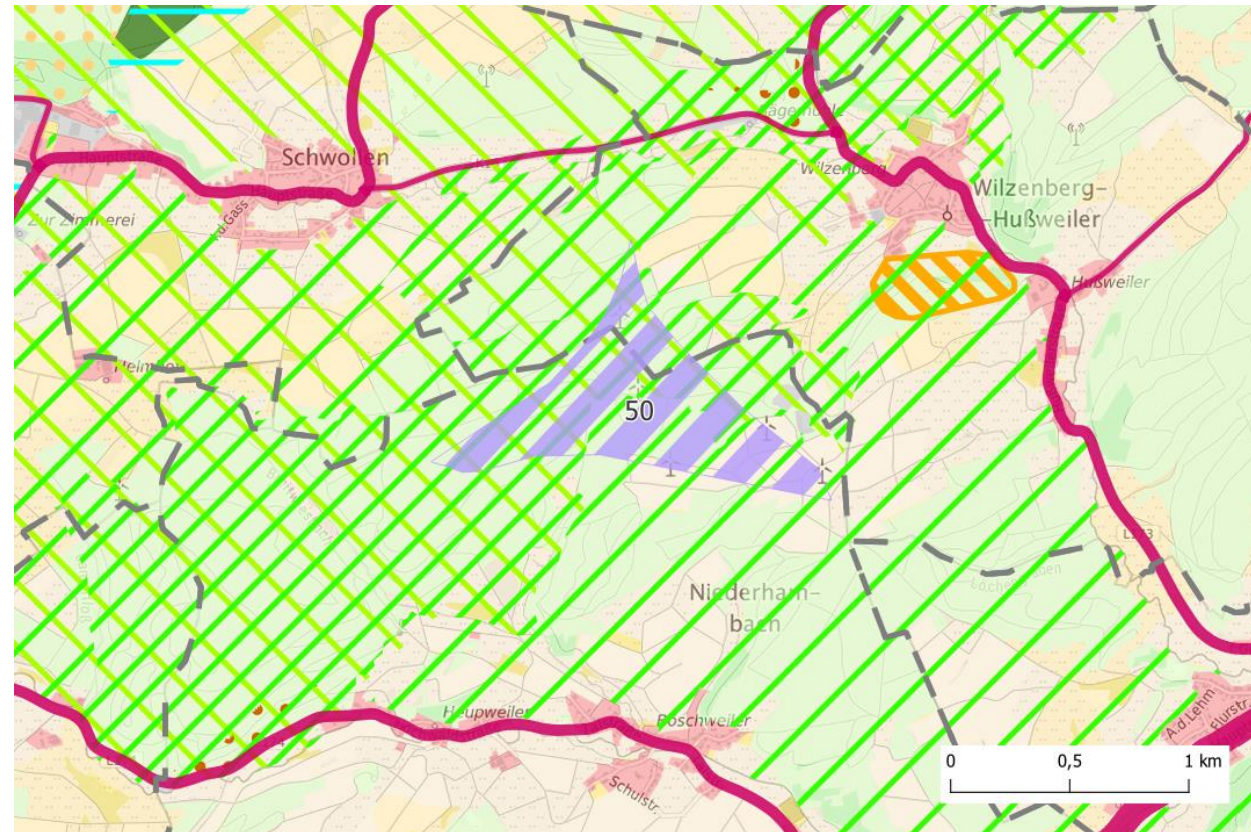

VG Birkenfeld

Auf die Fläche Nr. 51 wird verzichtet.



51: vollständig im  
Artenschutz  
(Bechsteinfedermaus)

# Die Flächen Nr. 52 und Nr. 55 werden neu aufgenommen.

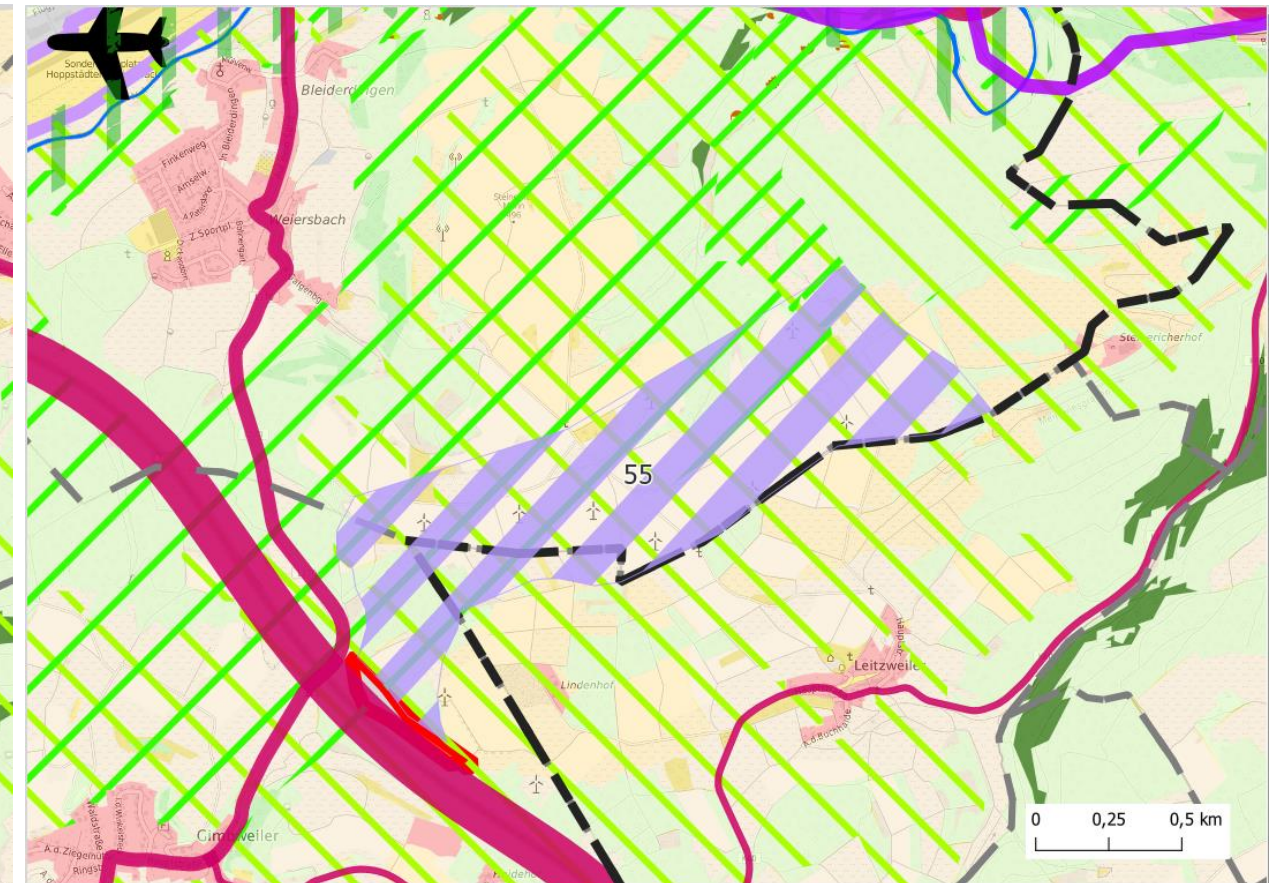
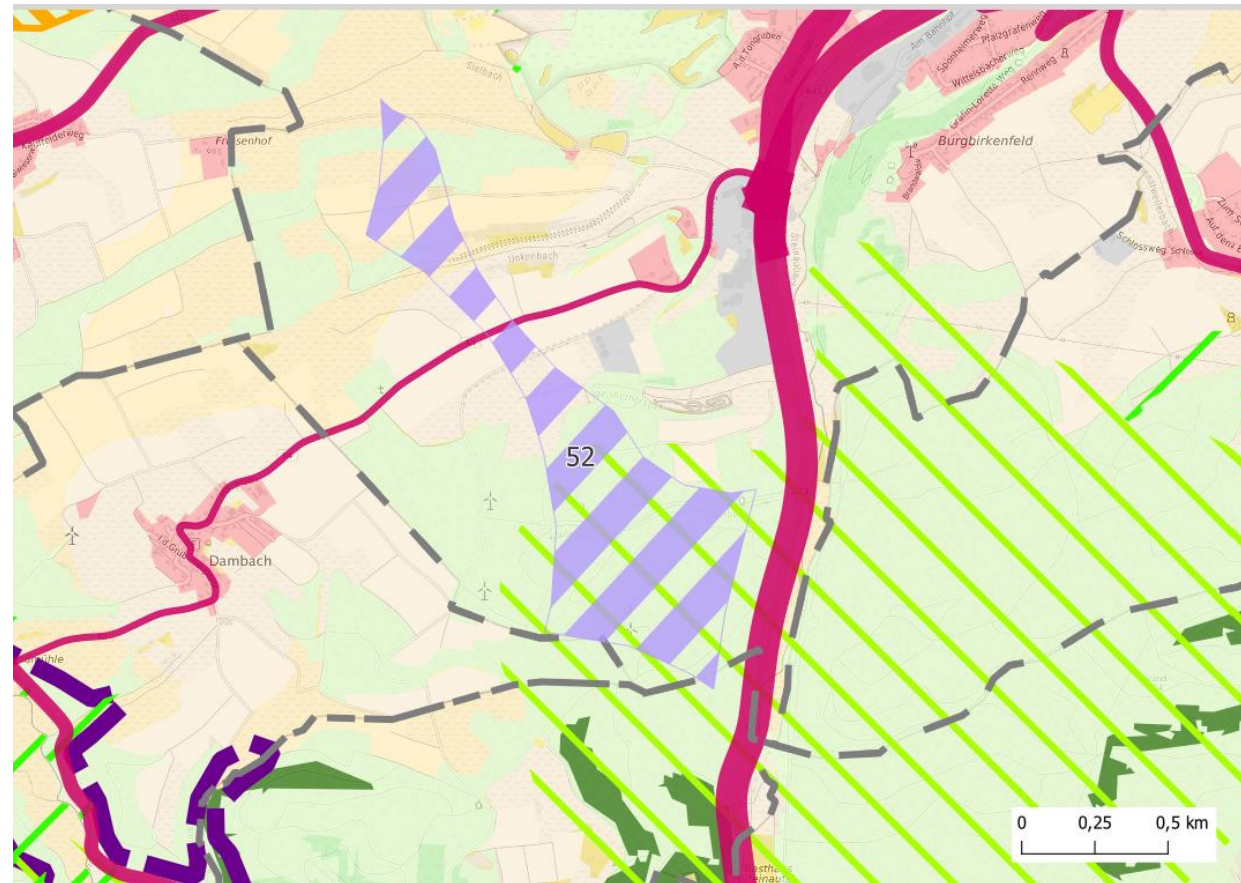

52 und 55: Übernahme als Bestandsflächen aus dem ROP trotz Lage in aktueller Ausschlusskulisse

Fläche 52: VG Birkenfeld  
Fläche 55: VG Birkenfeld/ VG Baumholder

Die Flächen Nr. 53 und 54 bleiben unverändert.

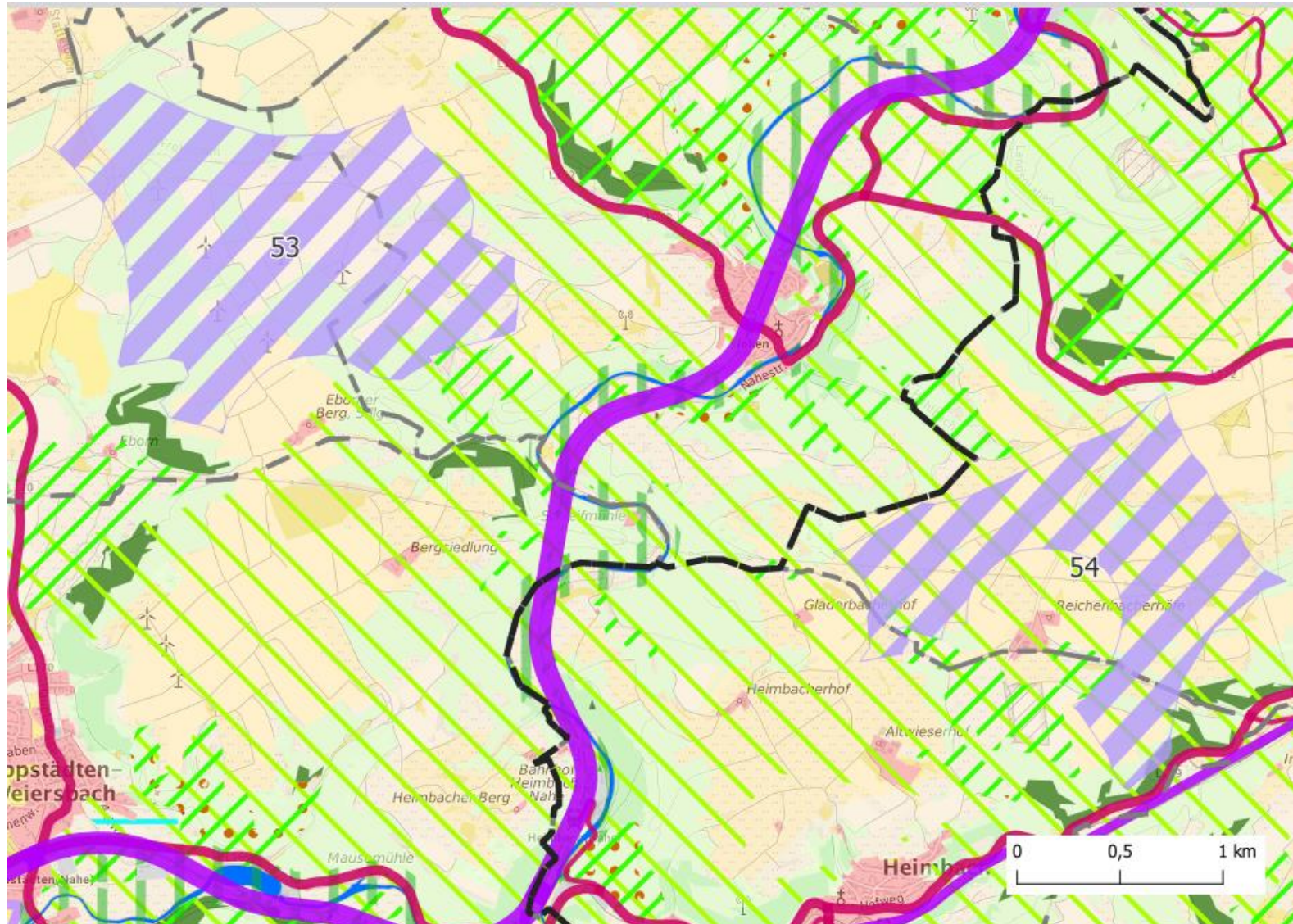

Fläche 53: VG Birkenfeld  
Fläche 54: VG Baumholder



Die Fläche 56 wird im Osten geringfügig verkleinert.

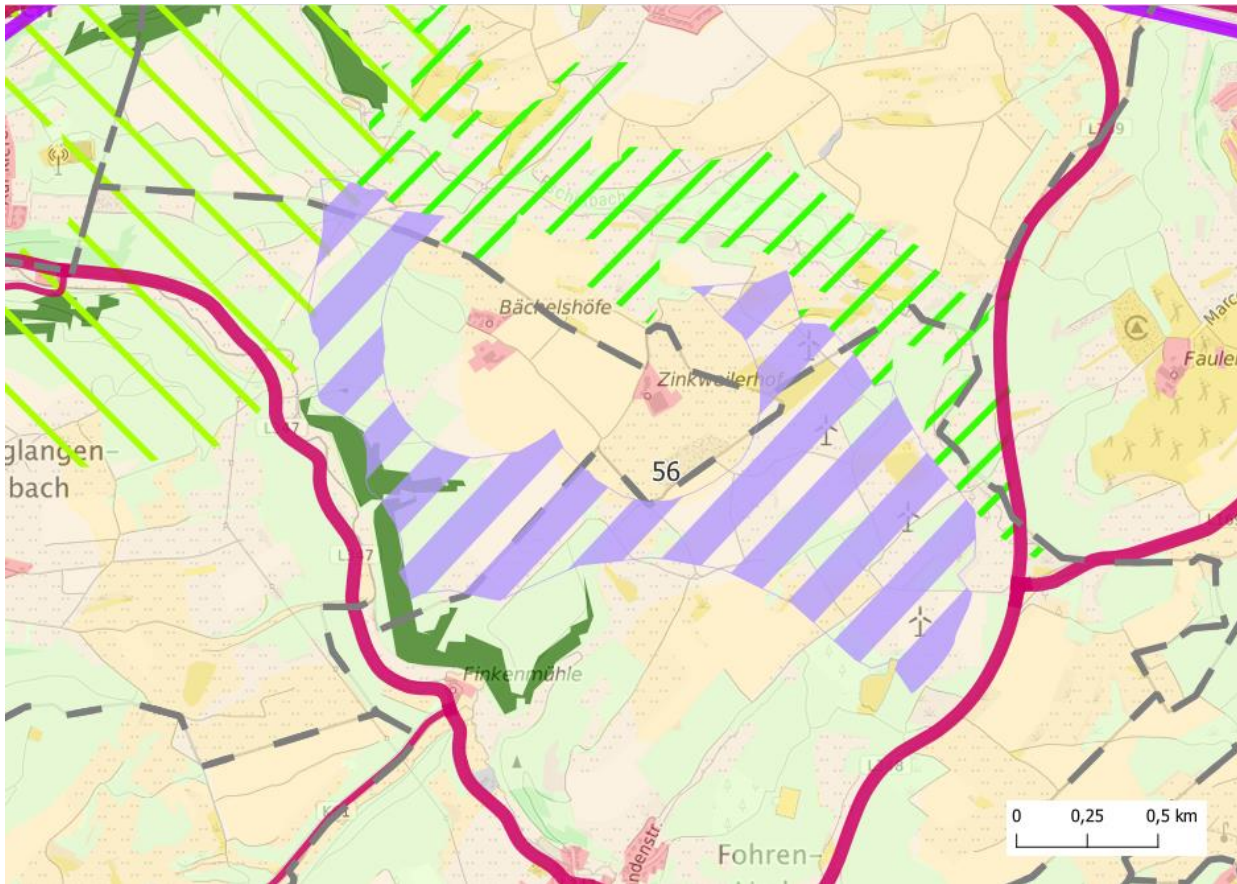

Artenschutz (Rotmilan)

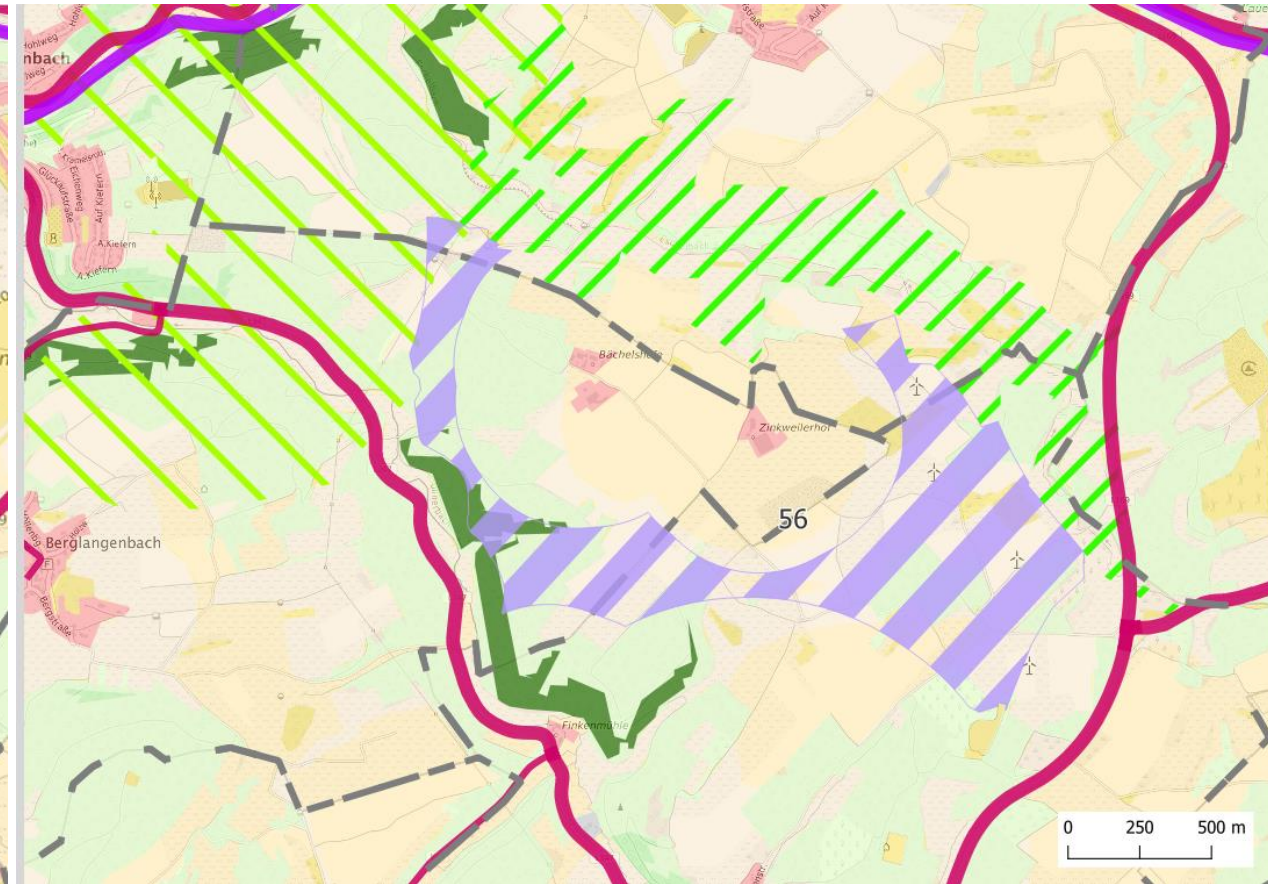

VG Baumholder

# Die Fläche Nr. 57 wird verkleinert.

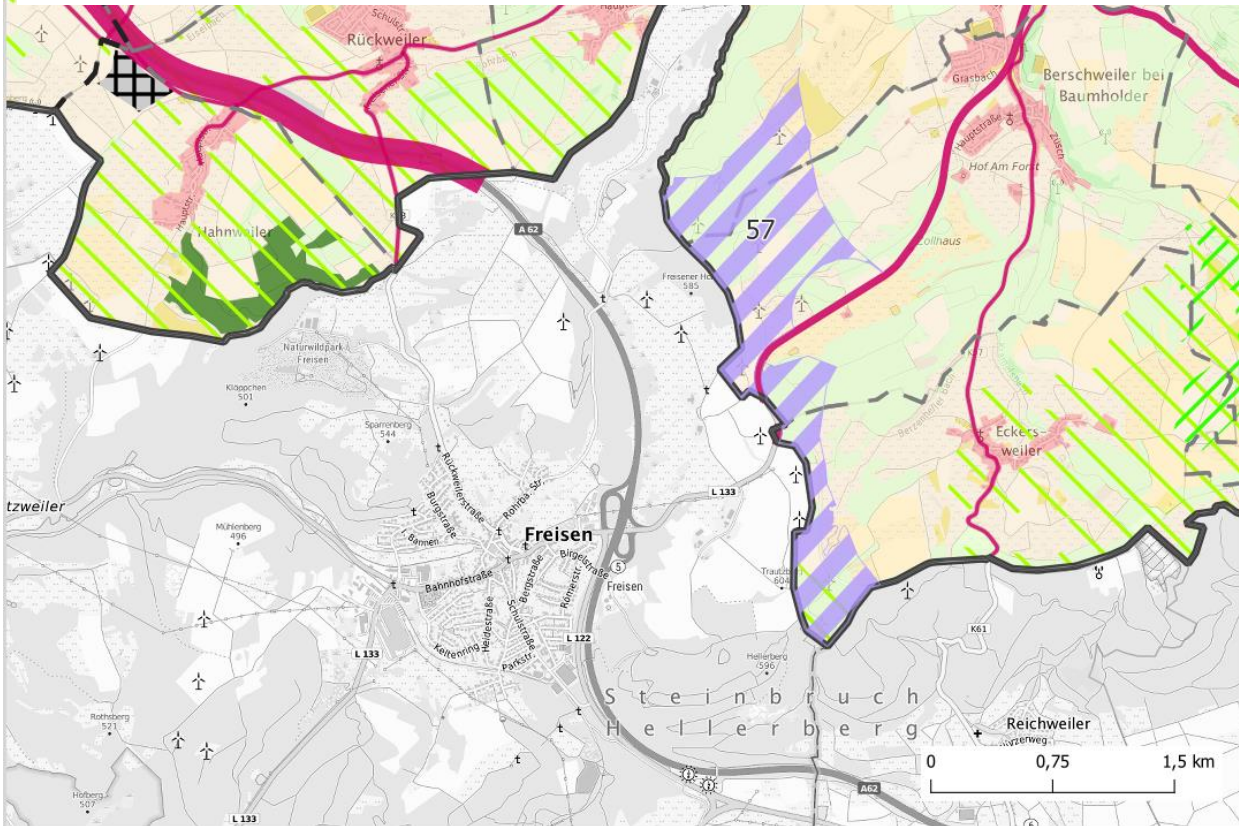

Im mittleren Teil (Artenschutz)

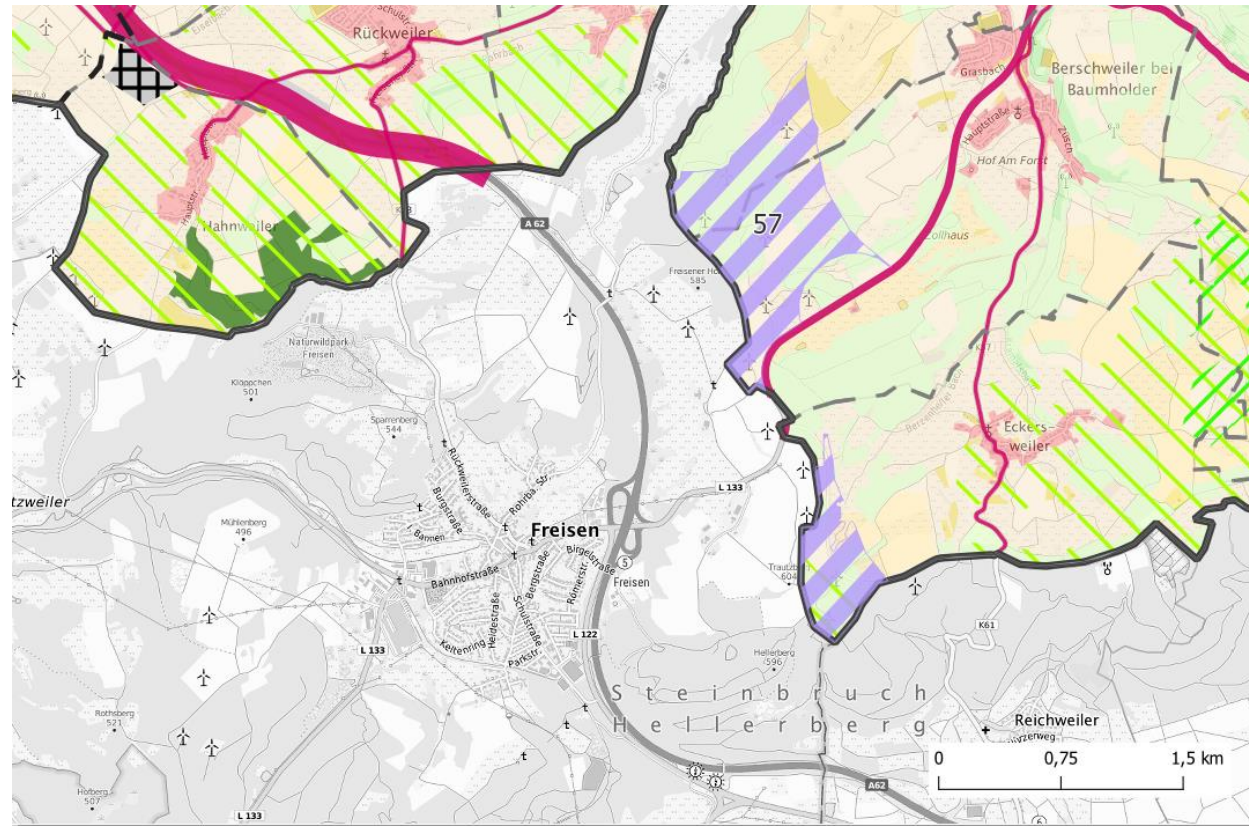

VG Baumholder

# Die Fläche Nr. 58 bleibt unverändert.

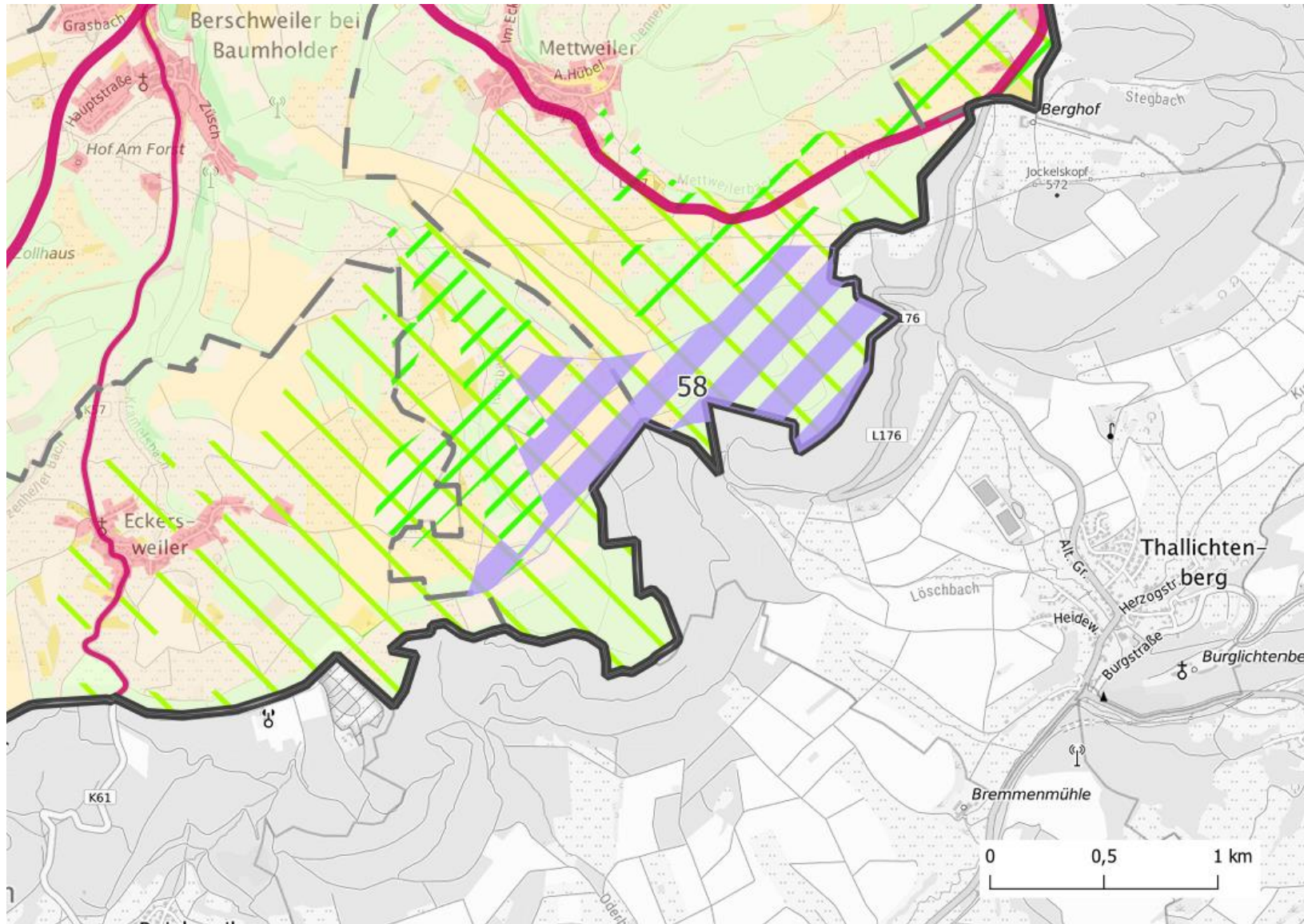

# Die Fläche Nr. 59 wird verkleinert.

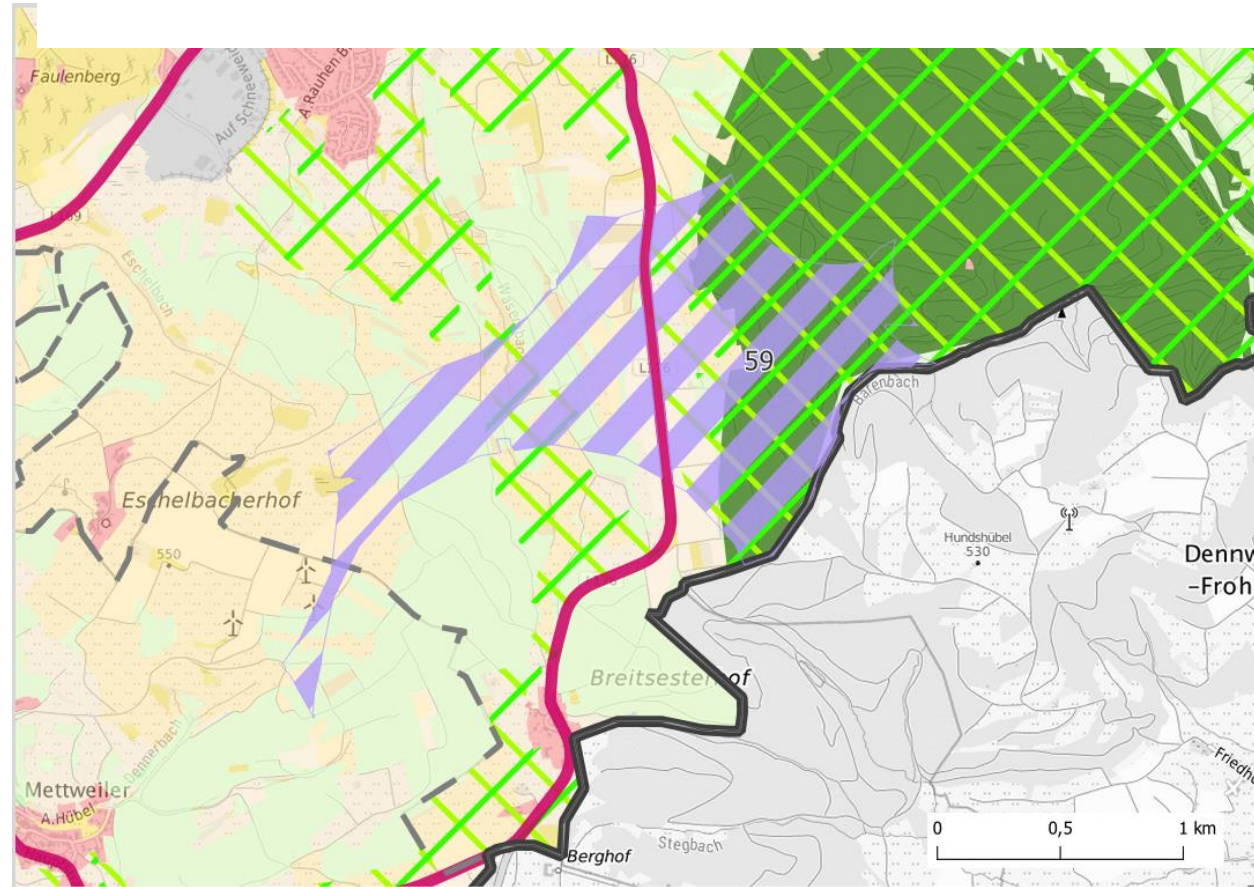

Im Südwesten (Rotmilandichtezentrum)

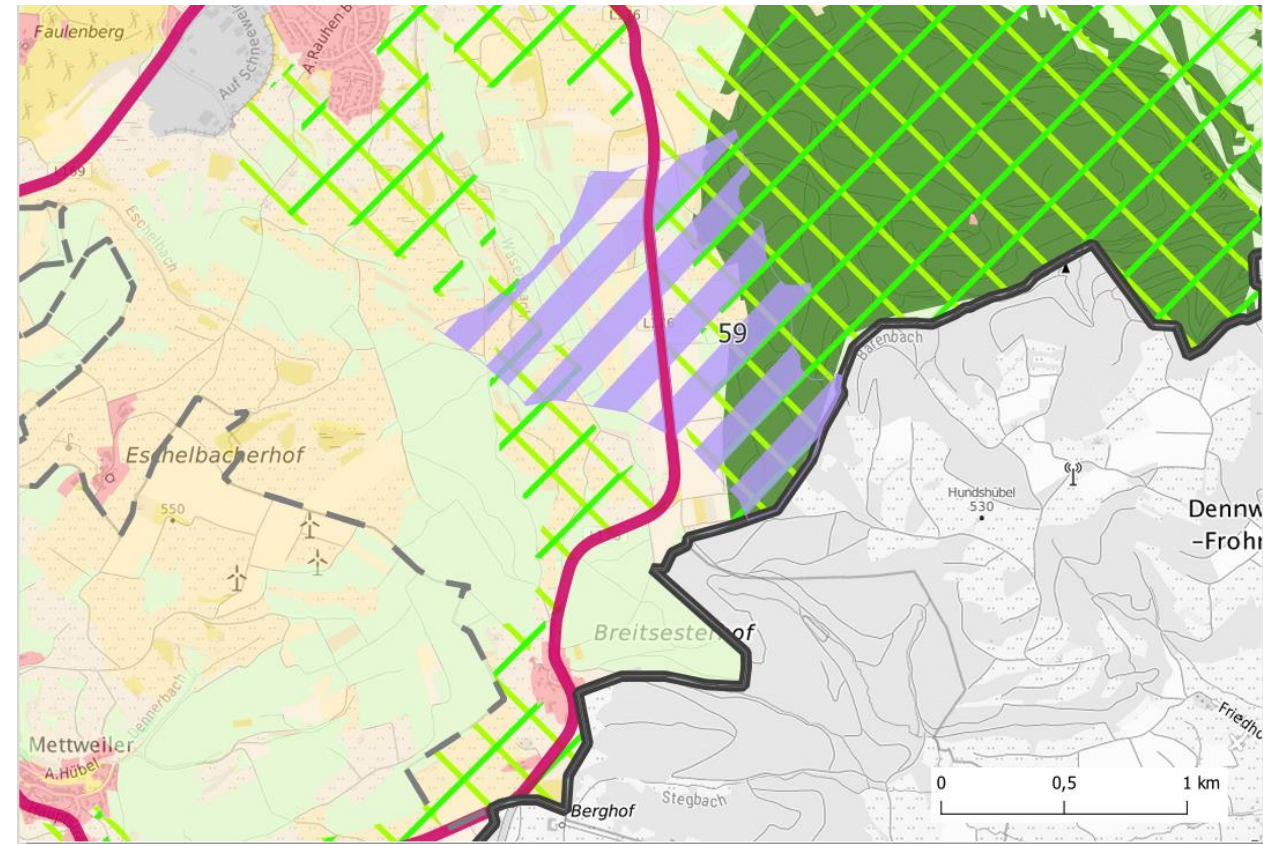

VG Baumholder